



Amtskurier Güstrow-Land

**Amtliches Bekanntmachungs- und Mitteilungsblatt
des Amtes Güstrow-Land**

mit den Gemeinden Glasewitz, Groß Schwiesow, Gülzow-Prützen, Gutow, Klein Upahl, Kuhs, Lohmen, Lüssow, Mistorf, Mühl Rosin, Plaaz, Reimers-hagen, Sarmstorf, Zehna

Jahrgang 23

Mittwoch, den 04. November 2015

Nummer 11



„Sport frei“

in der Grundschule Lüssow



Klasse 1



Klasse 3



Klasse 2



Klasse 4

Fotos: Schule Lüssow

Den Artikel zu den Bildern finden Sie auf Seite 9.

Anschrift und Öffnungszeiten des Amtes Güstrow-Land

Amt Güstrow-Land

Haselstraße 4, 18273 Güstrow (Distelberg)

Postalische Anschrift:

Postfach 1463, 18264 Güstrow

E-Mail-Adresse:

info@amt-guestrow-land.de

Homepage:

www.amt-guestrow-land.de

Telefon: 03843 69330

Fax: 03843 693332

Öffnungszeiten:

Montag	09:00 - 12:00 Uhr
Dienstag	09:00 - 12:00 Uhr und 14:00 - 16:00 Uhr
Mittwoch	geschlossen
Donnerstag	09:00 - 12:00 Uhr und 14:00 - 18:00 Uhr
Freitag	09:00 - 12:00 Uhr

Sprechzeit des Amtsvorstehers:

donnerstags 15:00 - 17:00 Uhr

Schiedsperson Frau Dr. Walther:

nach telefonischer Vereinbarung

Telefon: 03843 246000

Stellenausschreibung

In der Kindertagesstätte der Gemeinde Lohmen ist zum 01.01.2016 die Stelle eines/einer

Staatlich anerkannten Erzieher/s/in

mit einer wöchentlichen Arbeitszeit von 30 Stunden (bei Bedarf auch bis 40 Stunden) zu besetzen.

Die Kindertagesstätte „Waldgeister“ in Lohmen ist eine auf Naturverbundenheit ausgerichtete Einrichtung mit ca. 24 Krippenkindern, 40 Kindergartenkindern und 17 Hortkindern. Eine Erziehung mit der Umwelt soll bei den Kindern Verantwortungsbewusstsein für die Natur entwickeln. Außerdem steht die Bewegung in der Natur im Vordergrund.

Gesucht wird ein/e staatlich anerkannte/r Erzieher/in, der/die sich gut in ein funktionierendes Team integrieren kann. Sie sollten flexibel in der Einsetzbarkeit sein sowohl was die Betreuungsbereiche als auch die Arbeitszeit betrifft. Initiativgeist, Kreativität, Einsatzbereitschaft und Freude an der Projektarbeit runden Ihr Profil ab.

Die Vergütung dieser Stelle erfolgt bei Vorliegen der Voraussetzungen nach Vergütungsgruppe S 8a TVöD.

Bewerbungen richten Sie bitte einschließlich Lebenslauf, Abschlusszeugnissen und ggf. Tätigkeitsnachweisen unter Angabe „Bewerbung Kita Lohmen“ bis zum **13. November 2015** an das Amt Güstrow-Land, Gemeinde Lohmen, Haselstraße 4, 18273 Güstrow.

Als Ansprechpartner für Anfragen steht die Leiterin der Einrichtung, Frau Hafemann (Tel. 038458 20736) zur Verfügung.

Amtliche Bekanntmachungen

Amt Güstrow-Land

Amtskurier Güstrow-Land 2016

Erscheinungstermine für 2016:	Manuskripte bitte einreichen bis zum:
----------------------------------	--

Januar	09.12.2015
Februar	20.01.2016
März	17.02.2016
April	23.03.2016
Mai	20.04.2016
Juni	18.05.2016
Juli	22.06.2016
August	20.07.2016
September	24.08.2016
Oktober	20.09.2016
November	18.10.2016
Dezember	23.11.2016
Januar	14.12.2016

Evtl. auftretende Terminänderungen werden rechtzeitig bekannt gegeben.

Vorrang haben immer amtliche Bekanntmachungen.

Hinweise für Beiträge im nicht amtlichen Teil:

- **Beiträge bitte per Mail** einreichen
- **Fotos und grafische Darstellungen**
 - Immer angeben von wem die Aufnahmen sind.
 - Werden Kinder abgebildet, muss die Zustimmung der Personensorgeberechtigten vorliegen.
 - Werden Bilder Dritter eingereicht, muss eine schriftliche Genehmigung zur Veröffentlichung vorliegen.
- **Entliehene Texte, Textpassagen** sind mit Quellangaben kenntlich zu machen.
- Am Ende jedes Beitrages ist der **Verfasser** zu benennen.

Die Redaktion behält sich das Recht vor, wenn erforderlich, Beiträge zu bearbeiten, zu kürzen bzw. nicht zu veröffentlichen.

Bitte beachten Sie, der Amtskurier „Güstrow-Land“ wird im Internet veröffentlicht.

Amt Güstrow-Land, Haselstraße 4, 18276 Güstrow

Ansprechpartnerin: Frau Singer

Tel.: 03843 693337 • Fax: 03843 693332

E-Mail: s.singer@amt-guestrow-land.de

Gemeinde Glasewitz

Aus der Niederschrift der Sitzung der Gemeindevertretung Glasewitz vom 06.10.2015

Drucksachen-	Beschluss
nummer	

Nicht öffentlicher Teil

17/15

Die Gemeindevertretung stimmt dem Kauf der Flurstücke 43/5 und 43/3 der Flur 3, Gemarkung Glasewitz, zu.

18/15 Die Gemeindevertretung setzt ab dem 01.01.2015 rückwirkend eine Gartenpacht von 0,10 EUR/qm fest.

Gemeinde Gülzow-Prüzen

Jagdgenossenschaft Prüzen

Jagdvorsteher
Klaus Schwandt
Am Mühlenberg 17
18276 Karcheez

Bekanntmachung

Gem. § 9 (1) und § 11 (1) der Satzung der Jagdgenossenschaft Prüzen wird die Beitragsliste aus den Nutzungen, für die Auszahlung des jeweiligen Flächenanteils der Jagdgenossen, beim Jagdvorsteher vom 05. November bis 19. November 2015 zur Einsichtnahme ausgelegt.

Hinweis:

Pachtzinszahlungen erfolgen grundsätzlich entsprechend der jährlichen Antragstellung mit Flächenauflistung (vollständige Katasterangaben) durch die Eigentümer/Jagdgenossen.

Karcheez, den 13. Oktober 2015

i. A. d. Vorstandes der Jagdgenossenschaft Prüzen

Klaus Schwandt



Gemeinde Gutow

Aus der Niederschrift der Sitzung der Gemeindevertretung Gutow vom 29.09.2015

Drucksachen- nummer

Beschluss

Öffentlicher Teil

13/15 Die Gemeindevertretung beschließt die Dritte Satzung zur Änderung der Hauptsatzung.

14/15 Die Gemeindevertretung beschließt den überplanmäßigen Aufwand für die Erneuerung der Heizungsanlage.

Nicht öffentlicher Teil

15/15 Der Veräußerung des Flurstücks 42/2 der Flur 1, Gemarkung Bülow, wird zugestimmt.

16/15 Der Veräußerung von Teilflächen aus dem Flurstück 39/2 der Flur 3, Gemarkung Ganschow, wird zugestimmt.

Dritte Satzung zur Änderung der Hauptsatzung der Gemeinde Gutow

Auf der Grundlage des § 5 der Kommunalverfassung für das Land Mecklenburg-Vorpommern (KV M-V) vom 13.07.2011 (GVOBl. M-V S. 777) wird nach Beschluss der Gemeindevertretung Gutow vom 29.09.2015 und nach Anzeige bei der Rechtsaufsichtsbehörde folgende Satzung erlassen:

Artikel 1

Änderung der Hauptsatzung

Die Hauptsatzung der Gemeinde Gutow vom 15.09.2009, zuletzt geändert am 13.10.2014, wird wie folgt geändert:

1. § 8 Abs. 7 „Öffentliche Bekanntmachungen“ erhält folgende Fassung:

(7) Die Bekanntmachungstafeln befinden sich in:

Badendiek	vor dem Grundstück Bölkower Straße 2
Bülow	gegenüber dem Containerstellplatz an der Dorfstraße
Bülower Burg	am Gemeindehaus Brunnenweg 1
Ganschow	am Vereinshaus Dorfstraße 2
Gutow	an der Begegnungsstätte „Gutower Mühle“ Goldberger Straße 12
	am Gemeindehaus Goldberger Straße 17
	am Containerplatz Am Biotop
Schönwolde	vor dem Grundstück Hägerfelder Weg 7

Artikel 2

In-Kraft-Treten

Diese Satzung tritt am Tage nach ihrer Bekanntmachung in Kraft.

Gutow, den 20.10.2015

Hiermit ist die am 29.09.2015 beschlossene Dritte Satzung zur Änderung der Hauptsatzung der Gemeinde Gutow, ausgefertigt am 20.10.2015, bekannt gemacht.

Die Satzung wurde der Rechtsaufsichtsbehörde angezeigt. Soweit beim Erlass dieser Satzung gegen Verfahrens- und Formvorschriften verstoßen wurde, können diese nach § 5 der Kommunalverfassung für das Land Mecklenburg-Vorpommern vom 13.07.2011 (GVOBl. M-V S. 777) geltend gemacht werden. Diese Einschränkung gilt nicht für die Verletzung von Anzeige-, Genehmigungs- und Bekanntmachungsvorschriften.

WAGNER/WEINKE Ingenieure
Öffentlich bestellte Vermessungsingenieure
Geprüfter Gutachter für Immobilienbewertung
Beratende Ingenieure

Bekanntmachung über die öffentliche Zustellung der Benachrichtigung über die Grenzfeststellung und Abmarkung von Flurstücksgrenzen gemäß § 108 VwVfG M-V

Die Grenzen der Flurstücke Gemeinde Gutow, Gemarkung Bülow, Flur 1, Flurstück 71/1 und 72/1 wurden vermessen und abgemarkt.

Eine Zustellung der Benachrichtigung über die Grenzfeststellung und Abmarkung an die Eigentümer des Flurstückes Gemarkung Bülow, Flur 1, Flurstück 60/1 ist nicht möglich, da diese Person(en) bzw. der Aufenthaltsort dieser Person(en) nicht bekannt ist/sind.

Gemäß § 108 Verwaltungsverfahrensgesetz des Landes Mecklenburg-Vorpommern (VwVfG) in der geltenden Fassung vom 26.02.2004 wird die Benachrichtigung über die Grenzfeststellung und Abmarkung der Grenzen hiermit auf dem Wege der öffentlichen Bekanntmachung zugestellt.

Die Grenzfeststellungs- und Abmarkungsmitteilung liegt während der Geschäftszeiten Mo. bis Do. von 9:00 Uhr bis 12:00 Uhr und 13:30 Uhr bis 17:00 Uhr sowie Fr. von 9:00 bis 12:00 Uhr in der Geschäftsstelle des Öffentlich bestellten Vermessungsingenieurs Gunnar Weinke, Grabenstraße 16, 18273 Güstrow, für 1 Monat nach Erscheinen des Amtsblattes aus.

Die Mitteilung über die Grenzfeststellung und Abmarkung von Flurstücksgrenzen setzt Fristen in Gang, nach deren Ablauf Rechtsverluste drohen.

Güstrow, den 22.10.2015

Gunnar Weinke
Öffentlich bestellter Vermessungsingenieur

Gemeinde Klein Upahl

Aus der Niederschrift der Sitzung der Gemeindevertretung Klein Upahl vom 29.09.2015

Drucksachen- nummer	Beschluss
------------------------	-----------

Nicht öffentlicher Teil

06/15	Die Gemeindevertretung beschließt offene Forderungen auszubuchen.
-------	---

Gemeinde Kuhs

Einladung

**zur Mitgliederversammlung der Jagdgenossenschaft
Kuhs/Zehlendorf**

am Freitag, dem 20.11.2015

um 19:00 Uhr

im Tagungsraum des Landhotels in Kuhs

Tagesordnung:

1. Begrüßung und Bekanntgabe der Tagesordnung
2. Änderungsvorschläge bzw. Zusätze zur Tagesordnung
3. Rechenschaftsbericht des Jagdvorstandes
4. Beratung zur Jagdpachtangleichung
5. Finanz- und Prüfbericht des Jagdvorstandes
6. Beschlussfassung zur Verwendung des Reinertrages
7. Entlastung des Vorstandes und des Kassenprüfers
8. Verschiedenes
9. Abschluss der Versammlung mit gemütlichem Beisammensein

Versammlungsteilnehmer, die andere Landeigentümer vertreten, haben dieses durch Vollmacht zu belegen.

Bei persönlicher Teilnahme bitten wir um Rückmeldung bis zum 10.11.2015 bei

Frau Schmitte unter Tel.: 038454 20236
oder Fax: 038454 20323

Kuhs, den 4.10.2015

**Der Vorstand
der Jagdgenossenschaft Kuhs/Zehlendorf**

Gemeinde Mistorf

Aus der Niederschrift der Sitzung der Gemeindevertretung Mistorf vom 26.10.2015

Drucksachen- nummer	Beschluss
------------------------	-----------

Öffentlicher Teil

08/15	Die Gemeindevertretung stimmt der Vereinbarung mit dem Straßenbauamt Stralsund über die Kostenbeteiligung für den Ausbau der L142, Ortsdurchfahrt Mistorf, zu.
-------	--

09/15	Die Gemeindevertretung stimmt dem Ausbau der Ortsdurchfahrt Mistorf (L142) in der Gemeinde Mistorf zu.
-------	--

Nicht öffentlicher Teil

04/15	Der Beschluss zur Veräußerung der Flurstücke 9, 10 und 11 der Flur 4, Gemarkung Mistorf, wird vertagt.
-------	--

05/15	Der Beschluss zur Veräußerung des Flurstücks 51 der Flur 3, Gemarkung Goldewin, wird vertagt.
-------	---

Information zum Ausbau der L142 - Ortsdurchfahrt Mistorf

Der Ausbau der L142 soll voraussichtlich 2016/2017 realisiert werden. Die Planungsunterlagen liegen in der Gemeinde vor und können zu den Sprechzeiten des Bürgermeisters oder nach Vereinbarung im Gemeindebüro eingesehen werden.

Gemeinde Plaaz

Finanzamt Güstrow
Klosterhof 1
18273 Güstrow

Bekanntmachung über die Offenlegung der Nachschätzungsergebnisse der Bodenschätzung für die Gemeinde Plaaz

Gemarkung: Recknitz und Spoitendorf

Im Jahr 2014 wurde in den o.g. Gemarkungen gemäß § 11 Bodenschätzungsgesetz eine Nachschätzung durchgeführt.

Die Nachschätzungsergebnisse der o.g. Gemarkungen werden in der Zeit vom

30.11.2015 bis 30.12.2015

in den Diensträumen des Finanzamtes Güstrow, Zimmer 108, während der Dienstzeit offengelegt. Vorherige Anmeldung unter 03843 262154 ist anzuraten.

Der Offenlegung unterliegen nur die Nachschätzungsergebnisse.

Die offengelegten Nachschätzungsergebnisse werden den Eigentümern und Nutzungsberechtigten der Grundstücke nicht besonders bekannt gegeben.

Gegen die Ergebnisse der Nachschätzung können die Eigentümer der betreffenden Grundstücke Einspruch einlegen. Der Einspruch kann bis zum 01.02.2016 beim Finanzamt Güstrow schriftlich eingereicht oder zur Niederschrift erklärt werden.

Mit dem Ablauf der Frist für die Einlegung des Rechtsmittels werden die Nachschätzungsergebnisse unanfechtbar.

Hogrefe
Hogrefe
Finanzamt Güstrow
Klosterhof 1
18271 Güstrow

Gemeinde Reimershagen

Aus der Niederschrift der Sitzung der Gemeindevertretung Reimershagen vom 08.10.2015

Drucksachen- nummer	Beschluss
<u>Öffentlicher Teil</u> 13/15	Die Gemeindevertretung beschließt die Einziehung des öffentlichen Weges, bestehend aus dem Flurstück 156 der Flur 1 in der Gemarkung Groß Tessin.
14/15	Die Gemeindevertretung stimmt dem Verbleib in der im Entwurf des Landesraumentwicklungsprogrammes (LEP) ausgewiesenen neuen Raumkategorie „Ländliche Gestaltungsräume“ (LGR) zu.
15/15	Gemäß § 18 (2) KV MV stellt die Gemeindevertretung fest, dass der Einwohnerantrag vom 25.09.2015 nicht zulässig ist. Die Gemeindevertretung setzt ihre Beschlüsse vom 17.06.2008 und 28.11.2013 über den Ausbau der Dorfstraße in Suckwitz um.

Bekanntmachung

Ankündigung der Einziehung des öffentlichen Weges Flurstück 156, Flur 1, der Gemarkung Groß Tessin

Die Gemeinde Reimershagen als Träger der Straßenbaulast des oben genannten öffentlichen Weges hat gem. § 9 des Straßen-

und Wegegesetzes Mecklenburg-Vorpommern auf Grundlage des Beschlusses der Gemeindevertretung der Gemeinde Reimershagen (Beschluss-Nr.: 13/15) vom 08.10.2015 den Antrag zu stellen, dass ein Teilstück des Weges eingezogen werden soll. Das einzuziehende Flurstück befindet sich in der Feldmark Groß Tessin, ist nicht ausgebaut und endet vor dem Wald an einer durch den Privatwaldeigentümer aufgestellten Schranke. Die beiden benachbarten Weidegrundstücke werden vom Gemeindehauptweg aus bewirtschaftet. Der hinter der Schranke liegende Privatwald ist über den dazugehörigen Privatweg, der an der Landesstraße L 11 endet, zu bewirtschaften. Der einzuziehende Weg hat keine Verkehrsbedeutung mehr.

Die Unterlagen und der Plan des teileinziehenden öffentlichen Weges sind während der allgemeinen Dienstzeiten in der Amtsverwaltung des Amtes Güstrow-Land, Haselstraße 4, 18273 Güstrow vom **05.11.2015 bis 04.12.2015** zur Einsicht ausgelegt. Einwendungen gegen die Teileinziehung sind spätestens innerhalb von zwei Wochen nach Beendigung der Auslegung schriftlich oder zu Protokoll bei der Amtsverwaltung des Amtes Güstrow-Land, Haselstraße 4, 18273 Güstrow, einzulegen.

Einziehung Flur 1, Flurstück 156, Gemarkung Groß Tessin, Beschluss 13/15

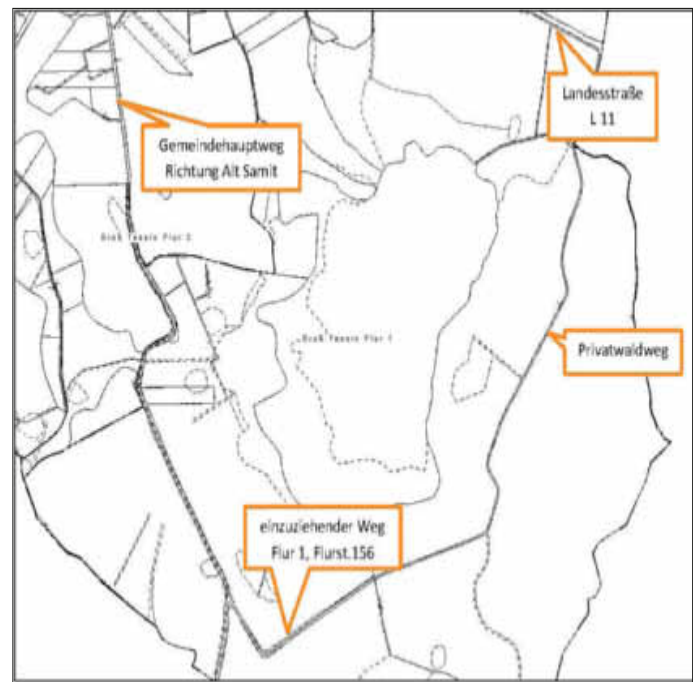

Gemeinde Zehna

Öffentliche Bekanntmachung

FNV Bellin nach § 56 LwAnpG - Auslegungs- und Erläuterungstermin zu den Ergebnissen der Wertermittlung sowie Planwuschtermin -

Im Flurneuerungsverfahren Bellin, Gemeinden Stadt Krakow am See und Zehna, Landkreis Rostock, Az.: 5433.3-2-53-0096 Bellin, werden **die Nachweisungen über die Ergebnisse der Wertermittlung**

von Montag, den 09.11.2015
bis Mittwoch, den 11.11.2015

in den Zeiten

von 10:00 bis 18:00 Uhr

in 18292 Krakow am See OT Bellin,
Am Karpendiek 28, im Gemeinderaum

für die Beteiligten des Verfahrens ausgelegt und erläutert. Gleichzeitig findet ein **Planwuschtermin** zur Entgegennahme von Wünschen bzgl. der späteren Neueinteilung der Flächen im Verfahrensgebiet statt.

Der **Anhörungstermin** zur Entgegennahme von Einwendungen gegen die Ergebnisse der Wertermittlung findet

am Donnerstag, dem 12.11.2015 um 10:00 Uhr

in 18292 Krakow am See OT Bellin,
Am Karpendiek 28, im Gemeinderaum

statt.

Zwecks der Einsichtnahme in die Unterlagen werden die Beteiligten des Verfahrens hiermit i. S. d. § 32 Flurbereinigungs-gesetz (FlurbG) zur **Auslegung der Ergebnisse der Wertermittlung** vom 09.11.2015 bis zum 11.11.2015 sowie zum **Anhörungstermin** am 12.11.2015 in 18292 Krakow am See OT Bellin, Am Karpendiek 28, im Gemeinderaum geladen. Einwendungen gegen die Ergebnisse der Wertermittlung können während der Auslegungsfrist, insbesondere im Anhörungstermin am 12.11.2015, vorgebracht werden.

Hinweis:

Versäumt ein Beteiligter, sich während der Auslegungsfrist zu den Ergebnissen der Wertermittlung zu erklären, wird sein Einverständnis mit ihnen angenommen (§ 134 Abs. 1 FlurbG).

Beteiligte, die an der Wahrnehmung des Termins verhindert sind, können sich durch einen Bevollmächtigten vertreten lassen. Vollmachtsvordrucke können bei der LUC GmbH, Neptunallee 8 c, 18057 Rostock, angefordert werden.



F. Neumann
Geschäftsführer

Bekanntmachung Amtsgericht

Hinweis zu Zwangsversteigerungen

Die vom Amtsgericht Güstrow festgelegten Termine für Zwangsversteigerungen von Immobilien werden auf nachfolgenden Internetportalen veröffentlicht:

- www.zvg.com,
- www.immobilienspool.de und
- www.zwangsversteigerungspool.de

Interessierte können hier umfangreiche Informationen zu den einzelnen Objekten erhalten.

Staatliches Amt für Landwirtschaft und Umwelt

Staatliches Amt
für Landwirtschaft und Umwelt
Mittleres Mecklenburg
- Flurbereinigungsbehörde -

Az: 30a/5433.2-113-72-2346

Freiwilliger Landtausch: „Bellin Sloman“

Gemeinden: Krakow am See, Zehna, Reimershagen
Landkreis: Rostock

Öffentliche Bekanntmachung

Beschluss über die Einleitung eines freiwilligen Landtauschverfahrens

Nach den Vorschriften des 8. Abschnitts des Landwirtschaftsanpassungsgesetzes in der Fassung der Bekanntmachung vom 03. Juli 1991 (BGBl. I S. 1418) mit späteren Änderungen - LwAnpG - in Verbindung mit den Vorschriften des Flurbereinigungs-gesetzes in der Fassung der Bekanntmachung vom 16. März 1976 (BGBl. I S. 546) mit späteren Änderungen - FlurbG - ergeht folgender Beschluss:

Auf Antrag wird der freiwillige Landtausch „Bellin Sloman“, Gemeinden Krakow am See, Zehna und Reimershagen im Landkreis Rostock angeordnet.

1. Verfahrensgebiet

Dem freiwilligen Landtausch unterliegen nachfolgende Flurstücke:

Gemeinde	Gemarkung	Flur	Flurstück	Größe in qm
Krakow am See	Bellin	1	32	32.000
Krakow am See	Bellin	1	65	72.200
Krakow am See	Bellin	1	120/5	1.722
Krakow am See	Bellin	1	131/3	111.827
Krakow am See	Bellin	1	142/1	79.100
Krakow am See	Bellin	1	155/1	353.575

Gemeinde	Gemarkung	Flur	Flurstück	Größe in qm
Krakow am See	Bellin	1	180/4	178.336
Krakow am See	Bellin	2	5	27.900
Krakow am See	Bellin	2	6	31.900
Krakow am See	Bellin	2	86	57.100
Krakow am See	Bellin	2	108	41.00
Krakow am See	Bellin	2	115	75.400
Krakow am See	Bellin	3	254/2	64.697
Krakow am See	Bellin	3	255	63.500
Zehna	Groß Breesen	1	62	21.500
Zehna	Groß Breesen	1	63	25.600
Zehna	Groß Breesen	1	64	24.000
Zehna	Groß Breesen	1	100	85.900
Zehna	Groß Breesen	1	198	36.961
Reimershagen	Reimershagen	1	92	61.918

Das Verfahrensgebiet umfasst nach dem Liegenschaftskataster ca. 141 ha und ist in der mit diesem Beschluss verbundenen Gebietskarte rot gekennzeichnet.

Die genaue Abgrenzung nach Flurstücken kann beim Staatlichen Amt für Landwirtschaft und Umwelt Mittleres Mecklenburg, Dienststelle Bützow, Schloßplatz 6, 18246 Bützow in einem Zeitraum von zwei Wochen nach der öffentlichen Bekanntmachung zu den Sprechzeiten des Amtes oder zu vereinbarten Terminen eingesehen werden.

2. Aufforderung zur Anmeldung unbekannter Rechte:

Inhaber von Rechten, die aus dem Grundbuch nicht ersichtlich sind, die aber zur Beteiligung am freiwilligen Landtauschverfahren berechtigen, werden aufgefordert, diese Rechte innerhalb von 3 Monaten - gerechnet vom ersten Tage der Bekanntmachung dieser Aufforderung - beim Staatlichen Amt für Landwirtschaft und Umwelt Mittleres Mecklenburg anzumelden. Diese Rechte sind auf Verlangen innerhalb einer zu setzenden weiteren Frist nachzuweisen.

Werden Rechte erst nach Ablauf der vorbezeichneten Fristen angemeldet oder nachgewiesen, so kann das Staatliche Amt für Landwirtschaft und Umwelt Mittleres Mecklenburg die bisherigen Verhandlungen und Festsetzungen gelten lassen.

Der Inhaber eines vorstehend bezeichneten Rechts muss die Wirkung eines vor der Anmeldung eingetretenen Fristablaufes ebenso gegen sich gelten lassen wie der Beteiligte, dem gegenüber die Frist durch Bekanntgabe des Verwaltungsaktes zuerst in Lauf gesetzt worden ist.

3. Gründe:

Der freiwillige Landtausch dient der Verbesserung der Agrarstruktur und der Arrondierung von Besitzständen. Die Regelung der Eigentumsverhältnisse soll zur Verbesserung der

Agrarstruktur beitragen mit dem Ziel der Entwicklung einer vielfältig strukturierten Landwirtschaft sowie zur Erhöhung der Leistungs- und Wettbewerbsfähigkeit durch Verbesserung der Arbeits- und Produktionsbedingungen der Landwirtschaftsbetriebe.

Die Tauschpartner haben die Durchführung eines freiwilligen Landtauschs nach § 54, Abs. 1 des Landwirtschaftsanpassungsgesetzes in der Fassung vom 3. Juli 1991 (BGBl. I, Seite 1410) beantragt und glaubhaft gemacht, dass er sich verwirklichen lässt. Der freiwillige Landtausch wird daher nach § 54 LwAnpG in Verbindung mit dem §103c FlurbG angeordnet.

Rechtsbehelfsbelehrung

Gegen diesen Anordnungsbeschluss ist als Rechtsbehelf der Widerspruch gegeben. Der Widerspruch ist innerhalb einer Frist von einem Monat, die mit dem Tage der öffentlichen Bekanntmachung beginnt, beim Staatlichen Amt für Landwirtschaft und Umwelt Mittleres Mecklenburg, Erich-Schlesinger-Straße 35, 18059 Rostock schriftlich oder zur Niederschrift einzulegen. Der Widerspruch kann auch in der Dienststelle Bützow, Schloßplatz 6, 18246 Bützow zur Niederschrift eingelegt werden.

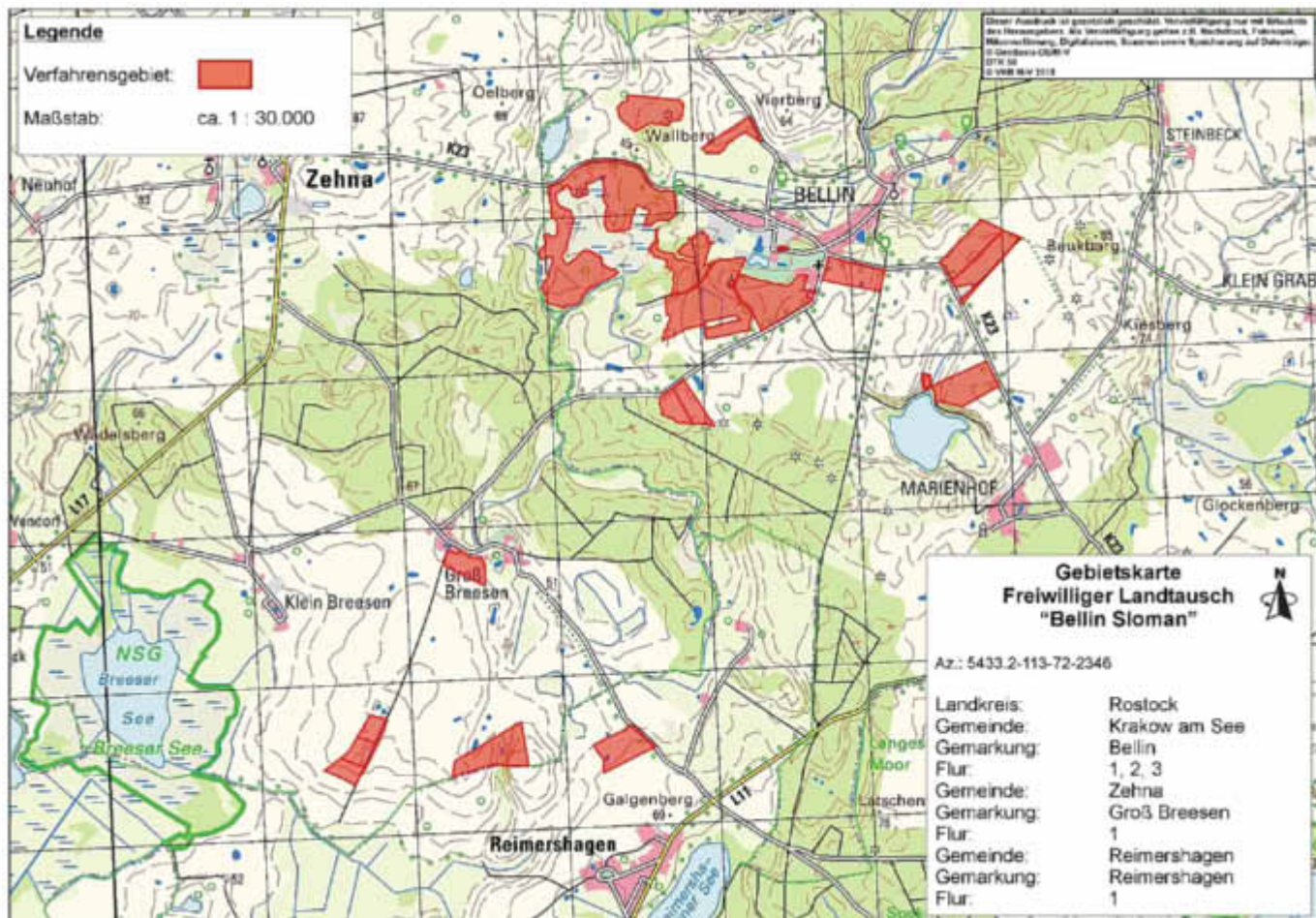

Landkreis Rostock

Landkreis Rostock



Information des Landrates

Einladung an die ehemaligen Mitarbeiterinnen und Mitarbeiter der Kreisverwaltungen am 03. Dezember um 14:00 Uhr in Bad Doberan

Der Landrat des Landkreises Rostock, Sebastian Constien, lädt alle ehemaligen Mitarbeiterinnen und Mitarbeiter des Landkreises Rostock und der Altkreise Bad Doberan und Güstrow

zu einer Seniorenweihnachtsfeier in Bad Doberan, Außenstelle des Landkreises Rostock, August-Bebel-Straße 3, Großer Saal, ganz herzlich ein.

Die Weihnachtsfeier findet am 03. Dezember 2015 um 14:00 Uhr statt. Damit den Mitarbeiterinnen und Mitarbeitern eine Teilnahme ermöglicht werden kann, wird zur Absicherung eine Busverbindung von Güstrow nach Bad Doberan für die Hin- und Rückfahrt bereitgestellt. Abfahrt ist 13:00 Uhr am Busbahnhof Güstrow (ZOB). Die Rückfahrt ist für 16:00 Uhr geplant.

Anmeldungen bitte bis zum 11. November 2015 an das Büro des Landrates, Frau Baltzer, unter Telefon 03843 755-12001.

Amtliche Mitteilungen

Mitteilungen aus dem Einwohnermeldeamt

Neues Bundesmeldegesetz (BMG) ab dem 01.11.2015

Das noch geltende Melderechtsrahmengesetz (MRRG) aus dem Jahr 1980 wurde mit den Landesmeldegesetzen in einem Bundesmeldegesetz zusammen geführt. **Neu** ist die Wiedereinführung der Bestätigung des Wohnungsgebers. Wer ab dem 01.11.2015 eine Wohnung bezieht, **muss** sich innerhalb von zwei Wochen nach dem Einzug bei der Meldebehörde melden **und** eine Wohnungsgeberbestätigung vorlegen. Die Vorlage des Mietvertrages reicht dabei nicht aus.

Mit § 19 wird die Mitwirkung des Wohnungsgebers bei An-, Ab- und Ummeldungen verpflichtend (siehe Muster unten).

Wohnungsgeberbestätigung nach § 19 des Bundesmeldegesetzes

Hiermit wird ein Einzug in bzw. Auszug aus folgender Wohnung bestätigt:

Postleitzahl, Ort, Straße, Hausnummer mit Zusatz _____
 Stockwerk, Wohnungsnummer bzw. Lagebeschreibung der Wohnung im Haus _____

In die vorher genannte Wohnung ist/sind am _____ folgende Person/en
 eingezogen bzw. ausgezogen:

1. _____
 2. _____
 3. _____
 4. _____
 5. weitere Personen siehe Rückseite

Name und Anschrift des Wohnungsgebers lauten: _____
 Name des Wohnungsgebers _____
 Postleitzahl, Ort, Straße und Hausnummer, des Wohnungsgebers _____
 (vgl. Name der durch den Wohnungsgeber beauftragten Person _____)

Der Wohnungsgeber ist gleichzeitig Eigentümer der Wohnung oder
 Der Wohnungsgeber ist nicht Eigentümer der Wohnung
 Name und Anschrift des Eigentümers lauten: _____
 Name des Eigentümers der Wohnung _____
 Postleitzahl, Ort, Straße und Hausnummer, des Eigentümers der Wohnung _____

Ich bestätige mit meiner Unterschrift, dass die oben gemachten Angaben den Tatsachen entsprechen. Mir ist bekannt, dass es verboten ist, eine Wohnanschrift für eine Anmeldung einem Dritten anzubieten oder zur Verfügung zu stellen, obwohl ein tatsächlicher Bezug der Wohnung durch diesen weder stattfindet noch beabsichtigt ist. Ein Verstoß gegen das Verbot stellt ebenso eine Ordnungswidrigkeit dar wie die Ausstellung dieser Bestätigung ohne dazu als Wohnungsgeber oder dessen Beauftragter berechtigt zu sein (§ 54 i.V.m §19BMBG).

 Ort, Datum _____
 Unterschrift des Wohnungsgebers oder der berechtigten Person

Neues zum Wohngeld

Zum 01.01.2016 wird ein neues Wohngeldgesetz in Kraft treten.

Die wichtigsten Änderungen des Wohngeldes 2016 auf einen Blick:

- Die Wohngeldtabellenwerte werden angehoben, da neben dem Anstieg der Bruttokaltmieten und der Inflation auch der Anstieg der Bruttowarmmieten seit 2009 (letzte Änderung des Wohngeldgesetzes) berücksichtigt wird.
- Die Miethöchstbeträge (die Grenze, bis zu der die Miete bezuschusst wird) werden regional gestaffelt angehoben.

Hinweise der Wohngeldbehörde: Es wird darauf hingewiesen, dass bei den laufenden Wohngeldbewilligungen die in das kommende Jahr hinein reichen keine Antragstellung auf Erhöhung des Wohngeldes erforderlich ist, da diese Berechnung automatisiert erfolgt.

Wichtiger Terminhinweis: Aufgrund der Programmumstellung ist es erforderlich, dass der Zahllauf für Januar 2016 zeitiger durchgeführt werden muss. Die Weiterleistungs- und Neuanträge ab 01/2016 müssen bis zum 08.12.2015 bei uns vorliegen, damit die Berechnung erfolgt und eine Auszahlung des Wohngeldes Anfang Januar 2016 gewährleistet werden kann.

Ihre Wohngeldstelle

Mitteilungen aus dem Liegenschaftsamt

Erhöhung der Gebühren zur Deckung der Beiträge und Umlagen des Wasser- und Bodenverbandes ab dem 01. Januar 2016

Der Wasser- und Bodenverband „Nebel“ hat im Rahmen der Haushaltsplanung für das Jahr 2016 dem Amt Güstrow-Land eine Beitragserhöhung ab 2016 angekündigt.

Diese Betragserhöhung resultiert aus den steigenden Ausgaben bedingt durch die allgemeine Preisentwicklung. Der Aufwand für die Unterhaltung der Verbandsgewässer ist in den letzten Jahren ständig gestiegen. Die Anhebung der Beiträge ist zur Aufrechterhaltung des derzeitigen Instandhaltungsniveaus erforderlich.

Gemäß den §§ 1, 2, 6 und 7 des Kommunalabgabengesetzes für das Land Mecklenburg-Vorpommern (KAG M-V) in der Fassung der Bekanntmachung vom 12. April 2005 (GVOBl. M-V 2005, S. 146), zuletzt geändert durch Artikel 2 des Gesetzes vom 13. Juli 2011 (GVOBl. M-V S. 777, 833), ist die Gemeinde berechtigt, die Gebührenerhöhungen auf die jeweiligen Eigentümer, Erbbauberechtigten oder sonstigen Nutzungsberechtigten der Grundstücke umzulegen.

Die Beitragserhöhung führt somit dazu, dass die Gemeinden Glasewitz, Groß Schwiesow, Gülzow-Prützen, Gutow, Klein Uphal, Kuhs, Lohmen, Lüssow, Mistorf, Mühl Rosin, Plaaz, Reimershagen, Sarmstorf und Zehna Änderungssatzungen zu den Satzungen über die Erhebung von Gebühren zur Deckung der Beiträge und Umlagen des Wasser- und Bodenverbandes im Jahr 2016 beschließen werden.

Schulnachrichten

Grundschule Lüssow

Schulnachrichten aus Lüssow

„Sport frei“ - das war das Motto an einem sonnigen Oktobertag. Alle Grundschüler und zwei Lehrerinnen beteiligten sich am Stundenlauf. Ausdauer und Durchhaltevermögen waren gefragt. 34 Kinder haben es geschafft, 30 Minuten Ausdauerlauf zu absolvieren (siehe Titelbild). Ebenfalls 34 sind 15 Minuten gelaufen. Die Stimmung war super. Weiter so! Auch die Köpfe mussten kürzlich angestrengt werden. Die Klassen 3a, 3b und 4 lösten die kniffligen Aufgaben der Mathematikolympiade. Das war gar nicht so einfach. Das sind die Sieger:



Sieger der Mathematikolympiade (hinten im Bild: Nele Lütke-müller, Peter Finger, Jonathan Lindemann, Theresa Leidecker; vorn im Bild: Lennard Fahning, Paul Neumann, Celina Meier, Noah Lindemann, Til Bresemann)

Foto: Grundschule Lüssow

Cornelia Jäger

Grundschule am Schmooksberg

Crosslauf an der GS am Schmooksberg Diekhof

Traditionell wird an unserer Schule am letzten Schultag vor den Herbstferien ein Crosslauf durchgeführt. Aufgrund der vielen Regenfälle suchten wir in diesem Jahr eine andere Wegstrecke aus.



Die Erstplatzierten!

Foto: Schule am Schmooksberg

Total motiviert ging es klassenweise an den Start. Viele Kinder haben Freude am Laufen und deshalb waren die Begeisterung und der Kampfgeist groß. Jeder meisterte den Lauf nach besten Kräften.

Die drei Erstplatzierten erhielten eine gebastelte Urkunde.

Wir gratulieren zu folgenden Plätzen:

Mädchen:	Jungen:
1. Klasse	
1. Natalia Kuberka	1. Fynn Pomplun
2. Gia Vohs	2. Leon Baumgart
3. Lilly Warnke	3. Don Pankunin
2. Klasse	
1. Inken Brandt	1. Luca Sund
2. Emma Kliese	2. Vincent Franz
3. Lea Hagen	3. Leon Schröder
3. Klasse	
1. Jette Katins	1. Till Stapel
2. Wenke Brandt	2. Pascal Borchert
3. Lea Uchneitz	3. Aike Brocks
4. Klasse	
1. Lara Melching	1. Niklas Jedmin
2. Malina Diering	2. Marten Ehlers
3. Josephine Klotz	3. William Pomplun

M. Behrendt

Informationen des Amtes und der Gemeinden

Gutow war in Feierlaune



Oktoberfest in Gutow

Am Freitag, dem 09.10.2015 fand im Gemeindehaus in Gutow zum ersten Mal - traditionsgemäß mit Dirndl und Lederhosen, mit Weißwurst und Brezel - ein Oktoberfest statt. Eingeladen hat der Gutower SV. Den Organisatoren Heike und Karsten Bahlmann, den fleißigen Helfern Doreen und Dervis Dzananovic, Familie Hamonn, Frank Mende und Stefan Krauß sagen die vielen Besucher dieses Festes vielen, vielen Dank. Von der Ausgestaltung des Raumes bis hin zur Musikauswahl - einfach Klasse. Danke dem DJ Heiko.

Am Samstag, dem 10.10.2015 luden die Bürgermeisterin, die Freiwillige Feuerwehr und die Seniorengruppe Gutow zum „Tag der offenen Tür“ in das Mühlengebäude Gutow ein. Zu Beginn begrüßte die Bürgermeisterin, Frau Rita Burchard, alle Gäste und informierte diese über bereits abgeschlossene bzw. über noch bevorstehende Aufgaben für 2015 in der Gemeinde und lud sie anschließend zum gemeinsamen Kaffeetrinken ein. Viele Besucher hatten sich lange nicht gesehen und freuten sich über diese Art der Zusammenkunft sehr.

In ihrer Begrüßungsrede kündigte Frau Burchard u. a. noch ein besonderes Highlight an, denn zu um 16:00 Uhr wurde der Bundessieger im Vorlesewettbewerb 2014 Luis Omer Dzananovic erwartet. Der 13-jährige Luis, der in Gutow wohnt, die RS Zehna bis zur 6. Klasse



Bundessieger im Vorlesewettbewerb
Fotos: H. Wohlgemuth

besuchte und jetzt Schüler am John-Brinckman-Gymnasium Güstrow ist, stellte sich kurz vor, bedankte sich für die Einladung und erklärte den Gästen, wie man sich für diesen großartigen, einmaligen Wettbewerb qualifizieren kann und berichtete über seine Eindrücke von Berlin und dem riesigen RBB Studio - was für ihn sicher eines der größten Erlebnisse bleiben wird. Er las aus seinen Siegesbüchern „Wie man seine Eltern erzieht“ von Pete Johnson, „Alfons Zitterbacke“ von Gerhard Holz Baumert und „Der Zufall kann mich mal“ von Martin Gülich vor. Die Zuhörer waren begeistert und erfreut darüber, dass ein Schüler unserer Gemeinde diesen einzigartigen Wettbewerb des Deutschen Buchhandels 2014 gewonnen hat und zahlreiche Auszeichnungen für sich aber auch für die Schule entgegennehmen durfte. Alles in Allem, war es ein gelungenes Wochenende in Gutow. An dieser Stelle sei nochmals ein ganz großes Dankeschön an alle Organisatoren und Helfer gesagt.

Heidmarie Wohlgemuth

Klanglichterfest in Bülower Burg

Wie auch in den vergangenen Jahren verzauberte Familie Rattfann den Brunnenweg in eine bizarre Märchenwelt. Bunte Strahler färbten die alten, knorrigen Linden in farbige Phantasiebäume. Laserstrahlen illuminierten das Haus der Familie und Lichterketten und Lichterbäume, eine Feuerschale, Fackeln und Papierlaternen entlang der Straße beleuchteten die Szene phantasievoll. Ruhige Musik zu Beginn, später dann etwas temperamentvollere, unterstrich die stimmungsvolle Atmosphäre.

Eine lange Tischreihe lud zum Platz nehmen ein und so folgten in diesem Jahr noch viel mehr Einwohner der freundlichen Einladung. Für Stühle und Getränke sorgte jeder selbst. Gemütlich wurde erzählt. So wurde es wieder ein sehr gelungener Abend. Herzlichen Dank an Familie Rattfann!

S. Stiegler

Kinder- und Jugendarbeit



10 Jahre Tanzgruppe „Sunshines“ in Groß Schwiesow

Mit einer großen Geburtstagsshow feierten am 10.10.2015 die Sunshines ihr 10-jähriges Bestehen im Speicher Groß Schwiesow. Viele waren gekommen und der Speicher drohte fast ein wenig zu klein zu sein. Neben den vielen Familienmitgliedern der kleinen und großen TänzerInnen, zog es auch viele langjährige Partner und Unterstützer der Tanzgruppe in den Speicher, um mit ihnen gemeinsam zu feiern und um die tolle Arbeit auf dem Gebiet der Kinder- und Jugendarbeit zu wertschätzen.

Die Sunshines, unter Leitung von Julia Heinath, hatten sich eine Menge einfallen lassen, um ihr Publikum im Speicher zu unterhalten.

In einer unterhaltsamen Show auf einer tollen Bühne ließen sie die 10 Jahre noch einmal Revue passieren. Vom Anfang mit vier Mädels bis heute zu den weit über vierzig TänzerInnen, die ihrem Hobby jede Woche im Speicher nachgehen. Immer wieder wurde an tolle Momente erinnert, einer davon sicherlich das Musical „Tanzen für mehr Toleranz“ aus dem Jahr 2008. In vielen emotionalen Redebeiträgen wurde aber auch deutlich, dass die Sunshines mehr als nur Tanzen sind. Aus schüchternen Kindern werden auf der Bühne selbstbewusste Künstler die mit ihren Beiträgen ihr Publikum unterhalten und viel Freude bereiten. Besonders gewürdigt wurde an diesem Tag aber auch das Engagement der jungen ehrenamtlichen Trainerinnen, die sich über viele Jahre hinweg verantwortungsvoll um ihre großen und kleinen Schützlinge kümmern. Der Spaß und die Dankbarkeit die sie dabei erfahren waren nicht zu übersehen und für jedermann im Saal spürbar.

Die Sunshines möchten sich bei allen, die diesen tollen Tag ermöglicht haben, recht herzlich bedanken. Dazu zählen neben den vielen HelferInnen, natürlich auch die Sponsoren und Unterstützer u. a. Herr Jaeger - Windpark Groß Schwiesow, Herr Wendt - Autowerkstatt Sarmstorf, Herr Lenz - Modemarkt Adler, Herr Priebe - Vodafon Güstrow, Herr Heinath - Famila Markt Güstrow, Herr Minich Hagebaumarkt Güstrow, das Jugendamt Landkreis Rostock und natürlich die Gemeinde Groß Schwiesow.

Bedanken möchten sich die Sunshines auch für die zahlreichen Glückwünsche und Zuwendungen an diesem Tag. Das hat viele unser kleinen und großen Akteure einfach nur sprachlos gemacht und völlig überwältigt. Dieser Tag wird ihnen so noch lange in Erinnerung bleiben.



Foto: Chris Mamerow

Dörte Schmidt

Jugendsozialarbeiterin

Seniorenarbeit

Wir schwelgen in Erinnerungen...

Frau Rabold und Frau Suckohl luden die Senioren und Seniorinnen von Bülow und Bülower Burg zu einem gemütlichen Kaffeemittag ein. Sie schrieben in ihrer Einladung: „In Erinnerungen zu schwelgen, bedeutende Ereignisse Revue passieren zu lassen und von lustigen, witzigen oder blamablen Erlebnissen zu erzählen bringt nicht nur den Zuhörern Spaß, sondern erlaubt es dem Erzähler, wieder mitten im Geschehen zu sein.“ Alle waren aufgerufen, Fotos, Zeitungsartikel, persönliche Erlebnisberichte usw. rund um die Geschehnisse von Bülow und Bülower Burg bzw. seiner Einwohner parat zu halten.

Fotoalben und einzelne Fotos weckten dann diese Erinnerungen. Es war gar nicht so einfach, die abgebildeten Leute nach so vielen Jahren zu identifizieren. Die Kinder von damals sind heute Rentner! Der besondere Clou war ein Diavortrag mit Dias aus den 50iger und 60iger Jahren aus dem Nachlass von Frau Dygat. Die Alteingesessenen aus der Runde erinnerten sich an Traditionen wie Erntefeste, Kindertage und 1. Mai auf dem Brunnen, an alte Gebäude, an unsere Schulzeit in der Grundschule Bülow, an Familie Lexow, unsere Lehrer,

und an das Schwimmlager in Goldberg. Aber auch für alle anderen wurde deutlich: Das Zusammengehörigkeitsgefühl war enorm. Es gab auffallend viele Kinder im Dorf, bei den Festen gab es für sie immer Extra-Aktivitäten wie Volkstanz, Topf-schlagen, Sackhüpfen, Radrennen mit geschmückten Rädern. Ausgangspunkt für die Festumzüge war immer die Schule in Bülow, Endpunkt die Gaststätte Brunnen in Bülower Burg.

Die Gebäude und Straßen damals waren ganz schön rampo-niert. Viele Ruinen sind längst abgerissen und die Straßen sind saniert. Unsere Bürgermeisterin hatte zuvor von der Fertigstel-lung des Brunnenweges berichtet, wofür wir an dieser Stelle allen Beteiligten herzlich danken. Der Unterschied zur Vergan-genheit wurde umso deutlicher!

Es wurde ein langer Nachmittag. Danke an die Organisatoren und Helfer dafür. Beim Blick in die Vergangenheit wurde uns wieder bewusst, auch wenn nicht immer alles leicht für uns war, verbinden uns doch viele schöne Erinnerungen.

S. Stiegler

Vereinsarbeit

Lichtbildvortrag in Mistorf

Am 4. November 2015 treffen sich um 14:30 Uhr die Mitglieder des Geselligkeits-Vereins Mistorf (GVM) im großen Saal der Freiwilligen Feuerwehr Mistorf zu einem Lichtbildvortrag. Traditionell beginnt das gemütliche Beisammensein mit lockeren Gesprächen, leckerem Kuchen und heißem, wohlduftendem Kaffee. Nachdem sich alle gestärkt haben, werden alle Mitglieder und Gäste gespannt sein, was sie erwartet.

Der Saal wird mit lichtfesten Rollos verdunkelt, damit Herr Kraak mit dem Lichtbildvortrag gegen 15:15 Uhr beginnen kann. Gezeigt werden gekonnt in Szene gesetzte Dias, von Herrn Kraak persönlich über Stralsund aufgenommen. Bestimmt wird der eine oder andere sich sagen: „Stralsund kenne ich doch.“ Herr Kraak ist sich jedoch sicher, dass er mit seinem künstlerischen Auge viele bekannte und unbekannte Schönheiten von Stralsund fotografiert hat, und diese durch seine begleitenden Kommentare an Wertigkeit gewinnen. Wenn der Lichtbildvortrag beendet ist, stellt sich Herr Kraak gerne den Fragen der anwesenden Gäste.

Der Geselligkeits-Verein Mistorf (GVM) hofft auf eine rege Teilnahme und würde sich sehr freuen, Gäste oder gar interessierte Mitglieder ab Ü40 begrüßen zu können.

Helmut Otte, Mistorf

Wir gratulieren

Liebe Bürgerinnen und Bürger,
liebe Altersjubilare,
bereits unter der Rubrik „Amtliche Mitteilungen“ unseres Amtskuriers Güstrow-Land haben wir mitgeteilt, dass es ab 1. November 2015 ein neues Bundesmeldegesetz gibt. In diesem Gesetz wird der Umgang mit Melderegisterauskünften geregelt.

Ab November werden wir dementsprechend Altersjubilare ab dem 70. Geburtstag, jeden weiteren fünften Geburtstag und ab dem 90. Geburtstag jeden folgenden Geburtstag in unserer Geburtstagsliste veröffentlichen.

Voraussetzung hierfür ist jedoch, dass Sie der Veröffentlichung nicht widersprochen haben.

Wir gratulieren den Jubilaren des Monats November 2015

Zum 70. Geburtstag

Herrn Wolfgang Hildebrandt, Zehna

Zum 75. Geburtstag

Frau Edeltraud Knoppke, Suckwitz

Frau Reina Schröder, Lohmen

Frau Gerda Peters, Mühl Rosin

Frau Herta Talkowski, Reimersshagen

Zum 80. Geburtstag

Herrn Franz Kruse, Zehlendorf

Frau Maria Bendlin, Zehna

Herrn Willi Müller, Spoitgendorf

Zum 85. Geburtstag

Frau Elise Leesch, Boldebeck

Frau Ruth Studt, Gutow

Herrn Martin Kaatz, Mühl Rosin

Frau Martha Wagner, Lohmen

Zum 90. Geburtstag

Frau Anita Spletzer, Lohmen

Frau Hildegard Kiel, Boldebeck

Zum 91. Geburtstag

Herrn Werner Brandt, Lohmen

Zum 96. Geburtstag

Herrn Bruno Burtz, Lohmen

Liebe Jubilare des Monats Dezember und der folgenden Monate des Jahres 2016, das Amt Güstrow-Land möchte auch Ihnen zu Ihrem Geburtstag herzliche Glückwünsche durch das Mitteilungsblatt aussprechen. Sollten Sie das jedoch nicht wünschen, bitten wir Sie um eine kurze mündliche oder schriftliche Mitteilung an das Amt Güstrow-Land, Einwohnermeldeamt, Haselstr. 4, 18273 Güstrow, zwei Monate vor Ausgabe an die Redaktion.

Kulturnachrichten

Kulturnachrichten November 2015

Wo ist wann was los?

Gemeinde Glasewitz

25.11.2015

15:00 Uhr

Adventsbasteln im Gemeindehaus

jeden Dienstag

15:45 Uhr

Treff der Sportgruppe Glasewitz
„Fit für jedes Alter“ unter der Leitung von
Edmund Jungerberg

jeden Donnerstag

18:30 Uhr

Aerobic - ein leichtes Fitnessprogramm
für jedermann verbunden mit Tanzschritten - im Gemeindesaal unter der Leitung
von Ilona Helle

**10 Jahre Aerobic in Glasewitz! Kommt
einfach mal zum Zuschauen und Mit-
machen!**

Vorankündigung:

05.12.2015

15:00 Uhr

Weihnachtsfeier im Gemeindezentrum

Information

Der Gemeindesaal kann für Veranstaltungen aller Art gemietet werden. Der Raum bietet Platz für 60 Personen und verfügt über eine große Küche. Entsprechendes Geschirr und Einrichtung sind vorhanden.

Wenn Sie Interesse an der Anmietung unseres Gemeindesaals haben, wenden Sie sich bitte an Frau Pilz, Tel. 038455 20591.

Gemeinde Groß Schwiesow

jeden Montag

19:30 - 21:00 Uhr

Line-Dance

im Speicher (Gemeindezentrum) Groß
Schwiesow

Gemeinde Gülzow-Prüzen**05.11.2015**

15:00 Uhr Seniorentreff in der Gaststätte Tieplitz

11.11.2015

14:30 Uhr Spielnachmittag bei Kaffee und Kuchen in der FFw Karcheez

19.11.2015

14:30 Uhr Klönnachmittag in Hägerfelde bei Frau Ernst

25.11.2015

14:00 Uhr Bastelnachmittag bei Kaffee und Kuchen im Gemeindehaus Prüzen

jeden Mittwoch im Sport- und Freizeitzentrum Gülzow, Seestr. 12

08:30 - 09:30 Uhr Seniorensport

16:30 - 17:30 Uhr Kindersport für alle Kleinen von 3 bis 6 Jahren

18:30 - 19:30 Uhr Fitness für jedermann von Aerobic bis Prävention

Vorankündigung:**09.12.2015** Weihnachtsfeier im Gemeindehaus Prüzen**Gemeinde Gutow****jeden Dienstag**

18:30 Uhr Fit mit Caro im Vereinshaus Ganschow

jeden Mittwoch

19:30 Uhr Line Dance im Vereinshaus Ganschow

Gemeinde Lohmen

Begegnungsstätte „Alter Dorfkrug“ Lohmen, Dorfstraße 23, Tel. 038458 20040

jeden Montag14:00 - 16:00 Uhr „Teestunde“
19:00 Uhr „Kunsttreff“: Seidenmalerei/ Linolschnitt**jeden Dienstag**10:00 - 17:00 Uhr „Töpferstube“
19:00 - 22:00 Uhr „Skatabend“, ungerade Kalenderwoche**jeden Samstag**

10:00 - 12:00 Uhr „Töpferstube“

Gewölbekeller/Lesestube

Besichtigung dienstags und samstags, sonst nach Vereinbarung über Touristinformation 038458 20040

28.11.2015

11:00 - 17:00 Uhr „Treffpunkt Familie“, Spielzeugbörse

Veranstaltungen der Gemeinde**27.11.2015**14:30 Uhr XVI. Lohmener Kooperationstage
17:30 Uhr Jahrestagung der AAH**28.11.2015**

11:00 - 18:00 Uhr XII. Europäischer Weihnachtsmarkt in Lohmen, Dorfplatz und Pfarrscheune

Gemeinde Lüssow**11.11.2015**

Die Narrenzeit beginnt, lustiger Nachmittag im Gemeindezentrum

25.11.2015

Kaffeenachmittag im Gemeindezentrum

27.11.2015

Blutspende im Gemeindezentrum

jeden Montag

ab 12:00 Uhr Abgabe von Lebensmitteln durch die Güstrower Tafel, im Gemeindezentrum

jeden Dienstag18:00 - 20:00 Uhr Line-Dance im Klub in Strenz
Interessierte die Line-Dance erlernen möchten sind herzlich willkommen.**jeden 2. Mittwoch**14:00 Uhr Seniorennachmittag
Ansprechpartner Frau Inge Briese, im Gemeindezentrum**jeden 2. Donnerstag**19:00 Uhr Rommé,
Ansprechpartner Frau Inge Briese, im Gemeindezentrum**jeden Mittwoch**09:00 - 12:00 Uhr OSPA-Mobil im Gemeindebüro Lüssow
19:30 Uhr Gymnastik, Bauch-Beine-Po, Yoga
Ansprechpartner Frau Zander in der Sporthalle Lüssow**Information:**

Der Kulturraum Karow kann für Veranstaltungen aller Art gemietet werden. Der Raum bietet Platz für 50 Personen und verfügt über eine Küche. Entsprechendes Geschirr sowie Einrichtung sind vorhanden.

Wenn Sie Interesse an der Anmietung haben, wenden Sie sich bitte an

Frau Verch Tel.: 03843 246886 oder
Herrn Graf Tel.: 0152 01595581**Gemeinde Mistorf****Veranstaltungen im Vereinshaus Goldewin****02.11.2015** Kaffee- und Spielenachmittag der**16.11.2015** Senioren**30.11.2015** immer vierzehntägig

14:00 - 16:00 Uhr

Information:

Das Vereinshaus kann für Veranstaltungen aller Art gemietet werden. Der Raum bietet Platz für 150 Personen und verfügt über eine Küche und einen separaten Gastraum für 25 Personen. Entsprechendes Geschirr und Einrichtung sind vorhanden. Wenn Sie Interesse an der Anmietung unseres Vereinshauses haben, wenden Sie sich bitte an Frau Kempa, Tel. 038453 20750 oder 0173 2166594.

www.goldewiner-kulturtreff-ev.jimdo.com**Gemeinde Mühl Rosin****19.11.2015**19:00 Uhr Treffen Chronikgruppe
Chronikraum Mühl Rosin**21.11.2015**ab 15:00 Uhr Rommé
Grundschule Mühl Rosin**26.11.2015**14:30 Uhr Adventsmarkt des Hortes mit Kaffeestube
Grundschule Mühl Rosin**jeden Montag**18:30 - 20:00 Uhr Line Dance
in der Sporthalle Mühl Rosin**jeden Dienstag**Mal- und Zeichenkurs
Ansprechpartner Herr Tauscher,
Tel.: 03843 82437

Vorankündigung:**02.12.2015**

14:30 Uhr Seniorenweihnachtsfeier
Grenzburg
(Anmeldungen unter Tel.: 03843 82625
bei Andrea Hintze, da nur eine begrenzte
Anzahl an Plätzen)

Für den 4. Neujahrsempfang der Gemeinde im Januar 2016 wird um die Einreichung von Vorschlägen bis zum 30.11.2015 gebeten. Bitte mit kurzer Begründung schriftlich einreichen unter: andrea.hintze@audi-guestrow.de oder Am Schaulmeister-soll 30, 18276 Mühl Rosin.

Kategorien: Ehrenamt, Kultur, Sport, Nachbarschaftshilfe, Lebenswerk, Jugendpreis

Die Wandergruppe der Gemeinde trifft sich nach vorheriger Absprache, Ansprechpartner ist Frau Krebs (Tel.: 0174 4295315)

In den Schaukästen der Gemeinde sowie unter www.muehlrosin.de können Hinweise auf weitere Aktivitäten in der Gemeinde entnommen werden.

Gemeinde Reimershagen**jeden Montag**

14:00 - 16:00 Uhr Bücherei geöffnet

Gemeinde Zehna**jeden Montag**

19:30 - 21:00 Uhr Tischtennis ab 18 Jahre
in der Turnhalle in Zehna

jeden Donnerstag

18:30 - 19:30 Uhr Übungsabend,
Frauensport für Jung und Alt
Asp.: Frau Gemske

Stadt Güstrow**Radwandern Ü50 des Güstrower Sportclubs 09****06.11.2015**

14:30 Uhr Nienhagen, Lüdershagen, ca. 32 km

14.11.2015

09:00 Uhr Rühn, Baumgarten, ca. 60 km
Treff: Güstrower Markt, Ecke Pfarrkirche

**Die nächste Ausgabe
„Amtskurier Güstrow-Land“
erscheint
am Mittwoch,
dem 02. Dezember 2015.**

**Redaktionsschluss
ist am Mittwoch,
dem 18. November 2015.**

Foto: Bilderbox

**XII. Europäischer Weihnachtsmarkt****in Lohmen****27.11. - 28.11.2015****Veranstaltungsprogramm****Freitag, 27.11.**

- 14:30 Uhr XVI. Lohmener Kooperationstage mit dem Lohmener Gesprächskreis
Thema: „Unser Dorf hat Zukunft“ im Seniorenlandsitz
- 17:30 Uhr Jahrestagung der Arbeitsgemeinschaft zur Zucht altdeutscher Hütehunde in der Begegnungsstätte:
Alter Dorfkrug
- 19:00 Uhr Kaminabend im Alten Dorfkrug

Sonnabend, 28.11.

- 11:00 Uhr Eröffnung des XII. Europäischen Weihnachtsmarktes auf dem Dorfplatz durch den Bürgermeister

In der Pfarrscheune

- 11:10 Uhr Akkordeonorchester „The Flying Fingers“ der Musikschule Fröhlich spielt auf
- 11:10 Uhr Schießen um die Weihnachtsgans (bis 16:00 Uhr), Hegering
- 13:30 Uhr und
14:30 Uhr Weihnachtslieder mit Marvin
- 16:00 Uhr Line Dance mit „Die Road Runners“ aus Kukuk
- 17:00 Uhr Siegerehrung „Schießen um die Weihnachtsgans“

Große Tombola: zu jeder vollen Stunde werden wertvolle Preise verlost.**In der Begegnungsstätte: Alter Tanzsaal und Alter Dorfkrug, Dorfstr. 23**

- 11:00 Uhr Modellbahnausstellung (Karower - Lübzer Modellbahnclub e. V.)
Spielzeugbörse
Tag der offenen Tür in der Töpferstube

**Auf dem Dorfplatz**

- 11:00 Uhr Glücksrad, Spielmobil und Kinderverkehrsgarten
- 14:00 Uhr Der Weihnachtsmann und Väterchen Frost kommen
- 15:00 Uhr Kinder der Kirchgemeinde Lohmen singen Adventslieder auf der Weihnachtspyramide,

Kirche ab 14:00 Uhr geöffnet**Marktstände****Spezialitäten aus Lohmen:**

- | | |
|--------------------------|-------------------|
| Belliner Schlachtereier: | Gegrilltes |
| Fischerei Geibrasch: | Fischsuppe |
| Schulverein Zehna: | Kaffee und Kuchen |
| Kita „Waldgeister“: | Quarkberliner |

Spezialitäten aus Dänemark, Tschechien:

Händler mit verschiedenen Produkten

Spezialitäten aus anderen Bundesländern:

aus dem Spreewald, Sehestedter Glühwein

Für Weihnachtseinkäufe im Angebot u. a.:

Wolle, Stricksachen, Schmuck, Honig, Met- u. Honigwein, Fruchtaufstriche, Karten, Bücher, Süßwaren u. a.



Ein Scherschleifer bietet seine Dienste an.
Internationale Gäste aus Dänemark, Tschechien
Moderation: DJ Jörg Peters
Weitere Informationen unter www.lohmen.de
Änderungen vorbehalten!!!

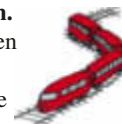

Kirchliche Nachrichten

Gottesdiensttermine November 2015



Ev.-luth. Kirchgemeinde Tarnow mit Witzin

08. November	So. 10:00 Uhr	Gottesdienst in Tarnow
11. November	Mi. 14:30 Uhr	Gemeindenachmittag im Pfarrhaus Tarnow
11. November	Mi. 17:00 Uhr	Laternenumzug zum Martinstag vom Kindergarten in die Kirche
15. November	So. 10:00 Uhr	Gedenken zum Volkstrauertag in Ruchow
	14:00 Uhr	Gedenken zum Volkstrauertag am Tarnower Flüchtlingsfriedhof und ab 14:30 Uhr im Amtsgebäude in Tarnow
21. November	So. 09:00 Uhr	Konfirmandentreff in Bützow
22. November	So. 10:00 Uhr	Gedenken zum Totensonntag in Witzin
	14:00 Uhr	Gedenken zum Totensonntag in Tarnow
29. November	So. 14:00 Uhr	Gottesdienst zum 1. Advent in Tarnow
05. Dezember	Sa. 14:00 Uhr	Adventsmarkt in Tarnow im Dorfgemeinschaftszentrum
	15:00 Uhr	Singen und Musizieren mit den Mustiner Dorfmusikanten

Ev.-luth. Kirchgemeinde Lohmen

01. November	So. 09:00 Uhr	Gottesdienst in Bellin
	10:30 Uhr	Gottesdienst in Badendiek
08. November	So. 10:00 Uhr	Gottesdienst in Lohmen
15. November	So. 09:00 Uhr	Gottesdienst in Kirch Kogel
	10:30 Uhr	Gottesdienst in Klueß
18. November	Mi. 18:00 Uhr	Gottesdienst zum Buß- und Betttag in Kirch Rosin
22. November	So. 10:30 Uhr	Gottesdienst zum Ewigkeitssonntag in Bellin
	13:30 Uhr	Friedhofsandacht in Kirch Rosin
	14:15 Uhr	Friedhofsandacht in Badendiek
	15:00 Uhr	Friedhofsandacht in Zehna
	15:45 Uhr	Friedhofsandacht in Lohmen
	16:30 Uhr	Friedhofsandacht in Kirch Kogel
29. November	So. 10:00 Uhr	Familiengottesdienst in Lohmen

Niemand ist fort, den man liebt.
Liebe ist ewige Gegenwart.

Stefan Zweig



SCHULT
Grabmal & Naturstein
www.schultsteine.de

18273 Güstrow · Rostocker Straße 33 · **03843/217184**
(neben dem Motorradgeschäft)



Schöner Wohnen & Gräbale

<p>Güstrow St.-Jürgens-Weg 22 Tel. 03843 - 214768 E-Mail: hoenast@t-online.de</p>	<p>Perleberg Hamburger Chaussee 2 Tel. 03876 - 788906 E-Mail: info@hoepcke-naturstein.de</p>
--	---

www.hoepcke-naturstein.de



GRABMAL & NATURSTEIN
THOMAS
BORGWARDT
STEINMETZMEISTERBETRIEB

Rostocker Chaussee 2 | 18273 Güstrow (direkt am Friedhof)

Tel. 03843 211630 | Fax. 03843 277874
www.borgwardt-grabmal-naturstein.de

Mo.-Fr. 8:00 - 17:30 Uhr | Sa. 9:00 - 12:00 Uhr
Außerhalb dieser Zeiten nach Vereinbarung

Fensterbänke | Treppen | Küchenarbeitsplatten
Individuelle Arbeiten | Bäder | Denkmalpflege

seit 1871

Bestattungshaus

Teßmer



Beistand und Hilfe im Trauerfall, seit nunmehr 144 Jahren, vom einzigen noch tätigen fachgeprüften Bestatter in Güstrow und im Landkreis Rostock.

Wir sind 24 Stunden für Sie erreichbar.

<p>Bestattungshaus Teßmer Güstrow Hageböcker Straße 9 18273 Güstrow Tel.: 0 38 43 / 68 23 87</p>	<p>Bestattungshaus Teßmer Laage Breesener Straße 23 18299 Laage Tel.: 03 84 59 / 67 34 23</p>
--	---

www.bestattung-tessmer.de
tessmer.michael@bestattung-tessmer.de



bundesligabarometer.de
 bundesligabarometer.de ist Deutschlands größtes repräsentatives Sport-Umfrageportal. Fußball-Fans bewerten den aktuellen Spieltag.
Machen auch Sie mit!

Bundesliga-Fanbox

wird Ihnen präsentiert von



Das Meinungsbarometer und weitere Ergebnisse zu aktuellen Themen rund um Fußball und der Bundesliga.

Allgemeine Fragen

Welche Vereine der 1. Liga verdienen deiner Meinung nach den Titel "Senkrechtstarter der Saison"? (Mehrfachantworten möglich)

„Senkrechtstarter der Saison“ 1. Liga (Top 3)	
FC Ingolstadt 04	77,4 %
SV Darmstadt 98	62,0 %
1. FC Köln	39,5 %

Welche Vereine der 2. Liga verdienen deiner Meinung nach den Titel "Senkrechtstarter der Saison"? (Mehrfachantworten möglich)

„Senkrechtstarter der Saison“ 2. Liga (Top 3)	
VfL Bochum	78,3 %
FC St. Pauli	51,3 %
SV Sandhausen	43,9 %

Findest du es richtig, dass FIFA-Präsident Sepp Blatter und UEFA-Chef Michel Platini vorläufig suspendiert wurden?

Suspendierung Blatter & Platini		
	Ja	Nein
Sepp Blatter	99,3 %	0,7 %
Michel Platini	95,4 %	4,6 %



Welche Vereine der 1. Liga sind deiner Meinung nach Anwärter auf den Titel "Fehlstarter der Saison"? (Mehrfachantworten möglich)

„Fehlstarter der Saison“ 1. Liga (Top 3)	
VfB Stuttgart	76,7 %
Hannover 96	56,0 %
Bor. Mönchengladbach	45,2 %

Welche Vereine der 2. Liga sind deiner Meinung nach Anwärter auf den Titel "Fehlstarter der Saison"? (Mehrfachantworten möglich)

„Fehlstarter der Saison“ 2. Liga (Top 3)	
1860 München	73,1 %
SC Paderborn 07	67,8 %
Fortuna Düsseldorf	60,0 %

Wie es funktioniert:

Diese Seite wird wöchentlich von unserer Redaktion in Zusammenarbeit mit der SLC Management GmbH Nürnberg und www.bundesligabarometer.de mit aktuellen Ergebnissen und Meinungen erstellt.

Alle machen mit und geben ihre Meinung zur Fußball Bundesliga und zum aktuellen Sportgeschehen ab, seien es Beamte, Angestellte, Arbeiter, Selbstständige Unternehmer, Rentner, Schüler und Studenten, egal ob Mann oder Frau und durch alle Altersschichten.

Einfach registrieren, mitmachen, dabei sein!

Stefan Effenberg ist neuer Trainer des SC Paderborn 07. Was hältst du von der Verpflichtung?

Verpflichtung Stefan Effenberg		
	Ja	Nein
Ich finde es grundsätzlich gut, dass Effenberg Trainer eines Bundesligisten geworden ist.	86,6 %	13,4 %
Effenberg ist der Richtige für den SC Paderborn.	72,4 %	27,6 %
Effenberg passt zum SC Paderborn.	52,9 %	47,1 %
Effenberg wird den SC Paderborn wieder in die 1. Liga führen.	17,8 %	82,2 %

Was ist deine Meinung zur Verpflichtung von Jürgen Klopp beim FC Liverpool?

Klopp - FC Liverpool		
	Ja	Nein
Ich finde die Verpflichtung gut.	95,1 %	4,9 %
Klopp passt zum FC Liverpool.	97,4 %	2,6 %
Klopp wird Liverpool wieder auf die Erfolgsspur bringen.	88,9 %	11,1 %
Klopp wird Probleme mit der großen Erwartungshaltung bekommen.	46,9 %	53,1 %

Wie beurteilst du die aktuelle allgemeine Stimmung rund um und bei deinem Verein?

Top 2 (sehr gut & gut)	62,8 %
Note	2,44

Wie zufrieden bist du mit dem Saisonstart deines Vereins?

Top 2 (Sehr zufrieden & zufrieden)	42,2 %
Note	3,03

Diese Seite ist ein Service von **LINUS WITTICH**



MITMACHEN.



Die Fans und Kunden der Vereine der Bundesliga sind die Basis für die Statistiken dieser Fan-Box.
Willst auch Du Deinen Verein bewerten?

**Werde TEIL der STIMME der FANS:
 REGISTRIEREN. MITMACHEN. DABEI SEIN.**



www.bundesligabarometer.de

**Für DICH
 Deinen Verein
 und den SPORT.**



Foto: Bilderbox

WENN DIE BLÄTTER FALLEN...



... ist  Pflanzzeit,

denn wer im Herbst pflanzt, "erntet" früher

- Obstgehölze
- Rosen
- Zierpflanzen
- Blumen-zwiebeln 
- Bäume für Hof und Garten

Alle Zimmerpflanzen und winterharte Stauden aktuell besonders günstig!

Ab 1.11.2015 neue Öffnungszeiten:
Mo-Fr 09.00-17.00 Uhr · Sa 09.00-12.00 Uhr

Ihre Garten Baumschule

Wir beraten Sie fachkundig.

HINRICHS PFLANZEN HANDEL GmbH

OSTSEE BAUMSCHULEN 

1866 - 2015 149 Jahre Qualität

KRÖPELIN · Wismarsche Straße 37
Tel. 03 82 92 - 246 + 323 · Fax 03 82 92 - 350

Gärtnerei & Blumenhaus
Moth
19399 Dobbertin
Tel. (038736) 4 23 70 · Fax 4 29 54



Adventsdekoration

- selbst gefertigte Gestecke, Kränze, Sträuße ...
- individuelle Auftragsarbeiten



Grabschmuck zum Totensonntag

- Gestecke aller Größen
- Kissen, Herzen
- Sträuße
- Schmuckgrün

Unsere Öffnungszeiten:

Mo. - Fr. 8.30 - 18.00 Uhr · Sa. 8.30 - 11.30 Uhr



Kaufen wo es wächst

Jetzt ist Pflanzzeit!

Für Sie im Angebot:

- Rosen in Sorten
- Obstgehölze aller Art
- ab November Grabschmuck für Totensonntag

Güstrower Baumschulen

Bärstammweg 39 d in 18273 Güstrow, Tel. 0 38 43/68 54 09

Öffnungszeiten: Mo. - Fr. 9.00 - 18.00 Uhr · Sa. 9.00 - 12.00 Uhr

www.guestrower-baumschulen.de

info@guestrower-baumschulen.de



BAUEN • WOHNEN • MODERNISIEREN



Wohnungsgesellschaft
Güstrow

...geWohnt anders!

**3-Raum-Wohnung
Elisabethstraße 29**



- 62 m², III.OG
- Tageslichtbad mit Badewanne
- Küche mit Fliesenspiegel
- Miete: 320 € + 130 € NK

V: 67 kWh/(m²a), FW, Baujahr 1972

Gleviner Straße 30 • 18273 Güstrow • Telefon 03843 750-0



Dachdecker & Dachklempner

Seit 1997

Firma Olaf Bryx

sämtliche Dacharbeiten
eigener Gerüstbau • Zimmererarbeiten

Firma Olaf Bryx
Olaf Bryx Dachdeckermeister
Denny Bryx Dachdeckermeister

*Wir machen
Ideen
sichtbar!*

**Suche Dachdecker/in und Rohrdachdecker/in
zur sofortigen Einstellung**

Buchenweg 20/22 • 18292 Krakow am See
Tel.: 03 84 57/50 97 20 • Funk 0160/5 22 81 74
obryx@aol.com



Frank Thiele
Orthopädie-Schuhtechnik

Niklotstraße 38 · 18273 Güstrow
Telefon: 03843 /21 17 66
E-Mail: ost-f.thiele@t-online.de

Geöffnet: Mo. - Fr. 9.00 Uhr bis 18.00 Uhr
Samstag 9.00 Uhr bis 12.00 Uhr

- Anfertigung von orth. Schuhen
- Einlagen aller Art, Sporteinlagen
- med. Kompressionsstrümpfe u. Bandagen
- elektronische Fußdruckmessung
- Kompetenz i. d. Diabetikerversorgung
- Verkauf von fußgerechtem Schuhwerk
- Änderungen u. Zurichtungen an Konfektionsschuhen

**Bekanntmachung
der Jagdgenossenschaft Sarmstorf**

Gem. Satzung § 5 (2) und § 11 wird die Mitgliederversammlung
zum 19.11.2015 um 19.00 Uhr einberufen.

Alle Jagdgenossen sind herzlich eingeladen.

Tagungort: Büro Landwirtsch. Unternehmen Sarmstorf eG

Tagesordnung

1. Begrüßung
2. Kassenbericht
3. Auszahlung Reinerlös der Jahre 2012/13, 2013/14 u. 2014/15
4. Sonstiges

gez. Ulrich Behnke
Jagdvorsteher

**Wohn- und Pflegezentrum
„Am Walde“**

Molkeriebarg 1, 18276 Lohmen
Telefon: 038458/300-0



<p>ALTEN- und PFLEGEHEIM</p>  <p>Bewohner so betreuen, wie man es selbst gern hätte</p>	<p>HÄUSLICHER KRANKEN- und PFLEGEDIENST</p>  <p>In guten Händen</p>	<p>BETREUTE WOHN- GEMEINSCHAFT im SENIORENLANDSITZ</p>  <p>Rundum gut versorgt</p>
--	---	--

Wenn Sie Gefallen gefunden haben und mehr Informationen wünschen, stehen wir Ihnen gern in einem persönlichen Gespräch zur Verfügung.



Urlaub im Rotweinparadies Ahrtal

Ferienwohnung „Himmelchen“ im romantischen Ahrweiler

Schön eingerichtete Ferienwohnung (***) in Ahrweiler für 2 – 4 Personen, direkt am Ahr-Rad-Wanderweg und 10 Gehminuten zum mittelalterlichen Stadtkern, ab 45,- € pro Tag. Tel. 01 63 / 7 88 02 36 E-Mail: h.pacyna@web.de · www.himmelchen.de



- Anzeige -

Hier können Sie Ihr Motorrad einlagern - Sicher und trocken über nasskalte und frostige Monate

■ Malchin (gk). Zweirad Hassemer besteht bereits seit 87 Jahren und das in der vierten Generation. Qualität und Kundenzufriedenheit standen und stehen im Fokus. Innovative Produkte in hoher Qualität und funktionalem Design sind das Markenzeichen von „Zweirad Hassemer“. Mit Blick auf Kundenzufriedenheit können Motorräder einfach und problemlos auf einem firmeneigenen Grundstück fachgerecht eingelagert werden. Mit einem Blick aus dem Fenster wird klar, der Herbst zeigt sich und frostige Tage werden nicht mehr lange auf sich warten lassen. Biker sind stolz auf ihre Maschinen. Sie sind zugleich Ausdruck einer großen Individualität des Fahrers. Mit den ersten Sonnenstrahlen geht es auf die Piste und zum Winter hat das Motorradfahren Pause. Bei Zweirad Hassemer kann man sein Bike sicher und trocken über die erwähnte Herbst- und Winterzeit bringen. Das ist kein Problem. Die unterzustellenden Motorräder werden komplett gereinigt und fachgerecht „eingemottet“. Sie erhalten eine separate Beschichtung und ein Wintercheck erfolgt, um so defekte Teile gleich auszuwechseln. Sicher und trocken warten sie dann auf die nächste Saison. Im Frühjahr erfolgt eine Jahresinspektion und so steht dann einem super Start mit einem hohen Sicherheitspotenzial im Frühjahr 2016 nichts mehr im Weg. Sollten Sie weitere Fragen haben, wenden Sie sich vertrauensvoll an Toni Hassemer.

Eine gute Idee zu Weihnachten! Geschenkgutscheine von Zweirad Hassemer.



Cafe-Racer-Umbau in Zusammenarbeit mit Zweirad-Hassemer und Espiat
Foto: Hassemer



Foto: Hiya Images/Corbis

- Anzeige -

Online-Shopping noch bequemer! Einfach, schnell und sicher zahlen mit MasterPass™

Immer mehr Konsumenten bevorzugen das bequeme Online-Shopping von zu Hause aus. So kann die nächste Reise in Ruhe geplant werden. Aber auch bei der Suche nach modischer Kleidung und Accessoires oder Elektrogeräten lässt sich in zahlreichen Shops schnell das Passende finden. Wer im Internet einkauft, stellt sich dann die Frage nach einer sicheren Zahlungsart. MasterCard bietet hierzu mit MasterPass™ jetzt eine neue digitale Bezahlösung, die nicht nur sicher, sondern auch bequem und schnell ist. Mit dem digitalen Portemonnaie kann in tausenden Online-Shops ohne zeitaufwendige Dateneingaben bei jedem Zahlungsvorgang eingekauft werden. Die Daten sind mehrstufig gesichert, die Übermittlung erfolgt verschlüsselt. Wenige Klicks genügen, um den Zahlungsvorgang vom Smartphone, Tablet oder Computer abzuschließen – rund um die Uhr und an jedem Ort.

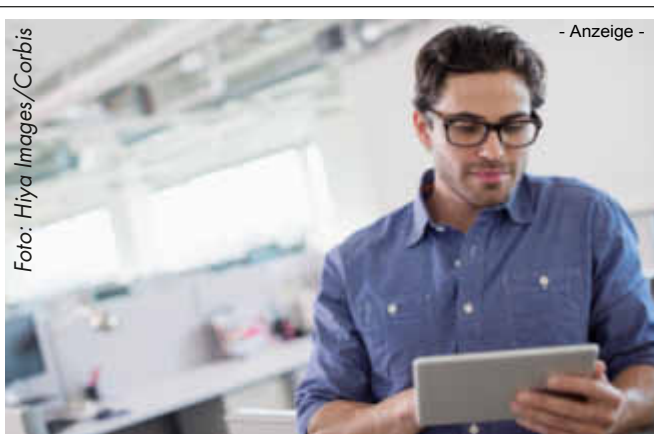
bei MasterCard. Einfach einmalig persönliche Daten, wie Kartendaten und Lieferadressen hinterlegen und schon geht's los.



Sicher einkaufen – Vorteile genießen

Zu den akzeptierenden Händlern gehören Dorint Hotels & Resorts, TECHNIKdirekt, MyDays, Cineplex, Weber-Grill, Connox und viele mehr.

Beim Shoppen werden die Waren wie gewohnt in den Warenkorb gelegt. Dann wird beim Zahlungsvorgang der Button „Zahlen mit MasterPass™“ angeklickt. Wenn die Registrierung durch den Konsumenten bisher noch nicht erfolgt ist, kann sie auch während des Bezahlvorgangs vorgenommen werden.

Die Abrechnung erfolgt über die gewählte Zahlkarte, der Versand an die gewünschte Lieferadresse. Beim Bezahlen mit MasterPass™ gibt es in vielen Online-Shops Vorteilsaktionen.

Alle Informationen – auch rund um die Registrierung – sind auf den Internetseiten www.mastercard.de und www.masterpass.com zu finden.

So funktioniert die Registrierung

MasterPass™ lässt sich in drei einfachen Schritten kostenfrei einrichten. Der Zugang zu MasterPass™ erfolgt entweder über die Hausbank oder direkt

*** ZWEIRAD ***
HASSEMER Top Beratung und Service vor Ort. Qualität seit 1922!

<h3>Motorräder</h3> <p>Überwinterung ab 49,99€ Abholservice bis 60km Kostenlos 0% Finanzierung</p>	<h3>Fahrräder</h3> <p>Winterpreise zum Geld sparen 10% auf Winterreparaturen Bis zu 30% auf 2015er Modelle</p>	<h3>Forst & Gartengeräte</h3> <p>Fit für den Frühling 2016 15% auf Winterreparaturen von Oktober 2015 bis Februar 2016.</p>
<div style="display: flex; justify-content: space-around; align-items: center;">  <div style="text-align: center;"> <p><small>EXTRA GANZ JAHRES RABATTAKTION!</small></p> <p>Bis zu 30%</p> </div>   </div>		
<div style="display: flex; justify-content: space-between; align-items: center; font-size: small;"> <div> YAMAHA <small>MARKENHILFE WERKSTATT</small> </div> <div> FOCUS <small>MARKENHILFE WERKSTATT</small> </div> <div> Kalkhoff <small>MARKENHILFE WERKSTATT</small> </div> <div> STIHL <small>MARKENHILFE WERKSTATT</small> </div> <div> GARDENA <small>MARKENHILFE WERKSTATT</small> </div> <div> McCULLOCH <small>MARKENHILFE WERKSTATT</small> </div> </div>		

Rufen Sie uns an, wir beraten Sie gern **Tel: 0 39 94 – 22 30 04** Stavenhagener Str. 19 | 17139 Malchin | email: info@zweirad-hassemer.de

Reise durch (k)lein Land Schicksale in der DDR - Uwe Bernd

Kein Stasi-Grusel, Grenzregime-Horror und keine Dissidenten-Drangsalierungen - und doch gewährt dieses Buch seit dem Mauerfall den wohl detailliertesten Einblick in den täglichen Wahnsinn DDR mit all seinen Facetten. Drei 19-jährige Männer sind auf Tramp-Tour quer durch die kleine Republik. Auf ihrer Reise ohne Ziel, ohne Zelt und ohne Zeitlimit, mit dem Motto „Bei Langeweile vorsichtshalber Stellungswechsel“ begegnen ihnen jene Menschen, die sich im Sozialismus auf ihre Art eingerichtet haben. Sie treffen zum Beispiel auf Parteibonzen, Betriebsleiter, Polizisten, Arbeiter, Soldaten ebenso Punks, BRD-Touristen, Blueser, Prostituierte, Anarchisten.



Bestellung unter:
www.wittich.de
oder
Verlag + Druck
LINUS WITTICH KG
Röbeler Straße 9
17209 Sietow
oder
039931/579-0

6,50€
zzgl. Versand
nur bei Direktbezug
vom Verlag

ISBN-978-3-00-28678-0

ANZEIGENSCHLUSS für Ihre Weihnachtsgrüße ist der 23.11.2015

Ihre Weihnachtsanzeigen und -grüße nehme ich gerne entgegen und berate Sie kompetent.

Ich bin persönlich für Sie da.

Jens Pfann

Tel. 0171/9 71 57 37



VERLAG + DRUCK
LINUS WITTICH KG

Röbeler Straße 9 · 17209 Sietow · Telefon: 03 99 31/5 79-0

Telefax: 03 99 31/5 79-30 · Internet: www.wittich.de

e-mail: j.pfann@wittich-sietow.de

Auto



aktuell

Fotos: Guenter Hamich_pixelio.de

Der nächste Winter kommt bestimmt ...

**ANGEBOT VERPASST?
Wir helfen Ihnen!**



**Schweriner Straße 83
18273 Güstrow
Tel.: 0 38 43-46 56 28-0
www.reifen-bever.de**



BEILAGENHINWEIS

Diese Ausgabe enthält eine Beilage vom
JAHRESKALENDER 2016

„Privater Hausputz mit Beteiligung des Finanzamtes“

Lassen Sie jetzt Ihre Fenster putzen - bis 100 % der Kosten übernimmt das FINANZAMT!!!

- Unterhaltsreinigung
- Teppich- u. Polstermöbelreinigung
- Glasreinigung
- Dachrinnenreinigung
- Geschenkgutscheine für Jubiläen und Feiertage



B Glas- und
R Gebäudereinigung GmbH

... Ihr Partner in
allen Reinigungsfragen

Glas- und Gebäudereinigung GmbH • Rövertannen 12
18273 Güstrow • Tel./Fax 03843 210167
www.rb-reinigung.de • E-Mail: info@rb-reinigung.de

FLYER GÜNSTIG

setzen, drucken und verteilen!

Alles
aus einer
Hand!



VERLAG + DRUCK



LINUS WITTICH KG

Röbeler Straße 9 • 17209 Sietow

Tel. 03 99 31/5 79-31 • e-mail: ag@wittich-sietow.de

STEUERN & FINANZEN

Vergleichen - Sparen - Beratung

Erst expandieren,
dann neue Mitarbeiter.
Oder andersrum?

Finden wir gemeinsam mit unseren Partnern der
Genossenschaftlichen FinanzGruppe Volksbanken Raiffeisenbanken
Antworten. Persönlich, fair, genossenschaftlich.

Sprechen Sie
mit uns über
Ihre Zukunft!

Jeder Mensch hat etwas, das ihn antreibt.

Wir machen den Weg frei.



Vereinbaren Sie einen Gesprächstermin mit Ihrem Berater vor Ort
unter 03841 440-0 oder auf www.vrbankmecklenburg.de.

Meine Bank in Mecklenburg ...

Volks- und
Raiffeisenbank eG



Impressum

Mitteilungsblatt des Amtes Güstrow-Land mit öffentlichen Bekanntmachungen der Kommunalverwaltung

Verlag: Verlag + Druck LINUS WITTICH KG
Röbeler Straße 9, 17209 Sietow

Druck: Druckhaus WITTICH
An den Steinenden 10,04916 Herzberg/Elster
Tel. 03535/489-0

Telefon und Fax:
Anzeigenannahme: Tel.: 039931/57 90
Fax: 039931/5 79-30

Redaktion: Tel.: 039931/57 9-16
Fax: 039931/57 9-45

Internet und E-Mail: www.wittich.de, E-Mail: info@wittich-sietow.de

Deshalb können wir für eine genaue Farbwiedergabe keine Garantie übernehmen. Diesbezügliche Beanstandungen verpflichten uns zu keiner Ersatzleistung. Die Vervielfältigungs- und Nutzungsrechte der hier veröffentlichten Fotos, Bilder, Grafiken, Texte und auch Gestaltung liegen beim Verlag. Vervielfältigung nur mit schriftlicher Genehmigung des Urhebers.

Verantwortlich:
amtlicher Teil Der Amtsvorsteher
außeramtlicher Teil: Mike Groß (V. i. S. d. P.)
Anzeigenteil: Jan Gohlke
Auflage: 4.430 Stück, wird kostenlos an alle Haushalte im Amtsbereich verteilt. Darüber hinaus kann der Amtskurier gegen Erstattung der Versandkosten einzeln oder im Abonnement über die Amtsverwaltung bezogen werden. jeden 1. Mittwoch im Monat

Erscheinungsweise: VERLAG + DRUCK
LINUS WITTICH KG 

Namentlich gekennzeichnete Artikel geben die Meinung des Verfassers wieder, der auch verantwortlich ist. Für Text- und Anzeigenveröffentlichungen und Fremdbeilagen gelten unsere allgemeinen Geschäftsbedingungen und unsere z. Z. gültige Anzeigenpreislise. Für nicht gelieferte Zeitungen infolge höherer Gewalt oder anderer Ereignisse kann nur Ersatz des Beitrages für ein Einzelexemplar gefordert werden. Weitergehende Ansprüche, insbesondere auf Schadensersatz, sind ausdrücklich ausgeschlossen. Vom Kunden vorgegebene HKS-Farben bzw. Sonderfarben werden von uns aus 4c-Farben gemischt. Dabei können Farbabweichungen auftreten, genauso wie bei unterschiedlicher Papierbeschaffenheit.

Immobilienobjekt im der Pfalz

Einstige Gartenvilla mit prachtvollem Festsaal, Seminarzimmer, großzügiges Außengelände mit Terrasse, Wald-Biergarten, Waldgrundstück, Parkmöglichkeiten, angegliedertes Wohnhaus mit Garten, Baugrundstücke, 5000 qm Gesamtfläche.

15 Fußminuten zu historisch reizvoller Kleinstadt, 10 km zur nächsten Stadt, 1 Stunde Frankfurt/Flughafen.

Kein Renovierungsstau, 2009/11 umfassend renoviert, laufender Gastronomiebetrieb.

Sofort bezugs- und übergabebereit. Großartige Möglichkeiten in Alleinlage mit Anbindung an Naturbad, Sport- und Freizeitzentrum und riesigem Waldgebiet: Seminarbetrieb, Erlebnispädagogik, Kulturstätte, Ausflugsziel ...

Tel: 0049 151 15777785



Einfach mal durchatmen, auch wenn einem der Ausblick den Atem raubt!
Mein Deutschland

Entdecken Sie die schönsten Orte Deutschlands und genießen Sie einen unvergesslichen Urlaub im eigenen Land! Lassen Sie sich von unseren Urlaubsmagazinen inspirieren.
Mehr Informationen unter www.ebook.wittich.de.

www.agroneum-altschwerin.de





Eingebettet in das Gebiet der Mecklenburgischen Seenplatte und dem Naturpark Nossentiner-Schwinzer Heide liegt das Dorf Alt Schwerin. Bereits 1963 entschloss man sich aus dem beschaulichen Örtchen ein Museum der besonderen Art zu machen. Die Struktur des Dorfes und der ehemaligen Gutsanlage bot das passende Umfeld für ein agrargeschichtliches Freilichtmuseum. Das Agroneum befasst sich mit der Guts- & Landwirtschaftsgeschichte und stellt das „Leben und Arbeiten auf dem Land“ dar.

Schlachtfest

07.11.2015



- Imbiss - Wellfleisch, Grützwurst u.v.m.
- Zerlegen & Verarbeiten der Schweinehälften
- traditionell hausgemachtes vom Schwein
- Brot und Kuchen frisch aus dem Steinbackofen

ab 10 Uhr



Achter de Isenbahn 1
17214 Alt Schwerin
Telefon | 039932 47450
Mail | agroneum@lk-seenplatte.de

DIE ENERGIE DES NORDENS www.wemag.com

Wir sind vor Ort und für Sie da!



In Flächenregionen wie Mecklenburg und der Prignitz ist es gar nicht immer so einfach, überall hinzukommen. Aus diesem Grund kommen wir mit unserem Infomobil einfach zu Ihnen.

Ein anderer Ort würde Ihnen besser passen? Unseren gesamten Tourenplan finden Sie unter www.wemag.com/infomobil

Gern können Sie diesen auch unter der Telefonnummer 0385 . 755-2755 bei uns anfordern.

Gleich Termine für Güstrow merken:

- ✓ 04.11.15
- ✓ 02.12.15
- ✓ 18.11.15
- ✓ 16.12.15

immer 14:00 - 16:00 Uhr auf dem Pferdemarkt



alpincenter



VAN DER VALK
HOTEL HAMBURG - WITTENBURG

Erlebnistag

- 30.000 m² Skipisten
- Ski- & Snowboardschule
- Shop & Verleih
- Van der Valk Hotel
- Saunadörfel & Fitness
- Restaurants & Bars
- 700 m² Indoor-Spieleland
- Parties & Events



ALL INCLUSIVE Pakete

- Speisen & Getränke
- Pistennutzung bis 23 Uhr
- Materialverleih (Ski od. Snowboard)
- Eintritt in das Kinderspieleland

ab € 25,00 p.P.



Übernachtung

im Doppelzimmer inkl. Frühstück

ab € 41,00 p.P./Nacht

Jeden Sonntag für Sie:

Sonntagsbrunch

Es erwartet Sie ein reichhaltiges Brunchbuffet inkl. 1 Glas Sekt oder Orangensaft zur Begrüßung, Kaffee & Tee, Live-Musik

Von 11:30 - 14:30 Uhr im Kupferdachl.

nur € 16,90 p.P.
Kinder (4 - 12 Jahre) € 8,90 p.P.

Reservierung erforderlich!



Weitere Events:

Wittenburger Musikstadl

Tanznachmittag mit den
»Fröhlichen Elbbergmusikanten«

Termine: Mi. 02.12.2015 € 19,00 p.P.
Sa. 02.04.2016 im Vorverkauf

Krimi-Dinner

»Das Comeback der Snyders II«
Interaktives Theaterschauspiel inkl. 1 Glas Sekt & 4-Gänge Menü

Termine: 10.12.2015 € 59,00 p.P.
20.02.2016 nur im Vorverkauf

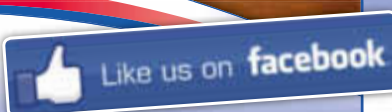

alpincenter.com
HAMBURG-WITTENBURG

alpincenter & Hotel hamburg-Wittenburg van der Valk GmbH
Zur Winterwelt 1 • 19243 Wittenburg

Tel.: 038852 234 0 • E-Mail: infocenter@alpincenter.com • web: alpincenter.com



AUTO



AKTUELL

Kneifen Sie sich. Das ist kein Traum.



Die Kia DREAM-TEAM Edition.



Lassen Sie sich überzeugen. Die Kia DREAM-TEAM Modelle bieten Ihnen innovative Technik, attraktives Design und jahrelangen Fahrspaß. Die Kia 7-Jahre-Kia-Herstellergarantie inklusive.

The Power to Surprise

Kia Rio 1.4 ISG 5-Türer Dream-Team Edition

- Parksensoren hinten
- Sitzheizung vorn
- Leichtmetallfelgen
- Klimaautomatik
- beheizbares Lederlenkrad
- Regensensor, Nebelscheinwerfer
- u.v.a.

Kia Carens 1.7 CRDI 141 Dream-Team Edition

- 2-Zonen-Klimaautomatik
- beheizbares Lederlenkrad
- Sitzheizung vorn
- Regen- und Dämmerungssensor
- Parksensoren vorn und hinten
- Navigationssystem
- Bluetooth-Freisprecheinrichtung

Kia Sportage 2.0 CRDI Dream-Team Edition

- 2-Zonen-Klimaautomatik
- Sitzheizung vorn und hinten
- Rückfahrkamera
- Navigationssystem
- Regen- und Dämmerungssensor
- Intelligenter Parkassistent (SPAS)
- Automatikgetriebe

Ab € 14.990,-

Ab € 23.990,-

Ab € 28.990,-

Kraftstoffverbrauch in l/100 km: innerorts 5,1-8,7; außerorts 4,2 -5,8; kombiniert 4,5-6,9. CO₂-Emission: kombiniert 114-179. Nach dem vorgeschriebenen Messverfahren (VO/EG/715/2007 in der aktuellen Fassung) ermittelt. Abbildung zeigt Sonderausstattung.

Besuchen Sie uns und erleben Sie die Kia DREAM-TEAM Edition bei einer Probefahrt.

Autohaus
Wigger
Güstrow
Ihr KIA Vertragshändler

Autohaus Wigger GmbH · Lindbruch 1 · 18273 Güstrow
Tel. 03843/4651-0 · Fax 344822

* Gemäß den jeweils gültigen Hersteller- bzw. Mobilitätsgarantiebedingungen und den Bedingungen zum Kia-Navigationskarten-Update. Einzelheiten erfahren Sie bei uns.