

**Staatliches Amt  
für Landwirtschaft und Umwelt  
Mittleres Mecklenburg  
-Flurneuordnungsbehörde-**



Az: 30c/5433.3-2-53-0098

**Grenzanerkennung der Verfahrensgebietsgrenze im  
Flurneuordnungsverfahren: „Vietgest“**

**Gemeinde: Lalendorf**

**Landkreis: Rostock**

**Öffentliche Bekanntmachung**

**• Ladung zum Termin zur Grenzanerkennung  
der Verfahrensgebietsgrenze**

Gemäß § 59 Abs. 3 Landwirtschaftsanpassungsgesetz (LwAnpG) und § 59 Flurbereinig-  
ungsgesetz (FlurbG) i.V.m. § 56 FlurbG ist die Niederschrift über die Grenzanerken-  
nung der Verfahrensgebietsgrenze bekannt zu geben.

Die Verfahrensgebietsgrenze ist in der mit dieser Bekanntmachung verbundenen Über-  
sichtskarte dargestellt.

Beteiligte der Grenzanerkennung sind die Nebenbeteiligte in Anwendung des  
§ 10 Nr. 2 FlurbG iVm. § 63 Abs.2 LwAnpG insbesondere die Eigentümer von **nicht** zum  
Bodenordnungsgebiet gehörenden, aber hieran angrenzenden Flurstücken, die von der  
Festlegung der Grenze des Bodenordnungsgebietes nach § 56 Satz 2 FlurbG betroffen  
sind und die Eigentümer der Flurstücke, die durch Sonderung zerlegt werden.

**Betroffene Eigentumsgrenzen**

1. Folgende Flurstücke werden zur Abgrenzung des Verfahrensgebietes zerlegt:

<b><u>Gemeinde</u></b>	<b><u>Gemarkung</u></b>	<b><u>Flur</u></b>	<b><u>Flurstück</u></b>	<b><u>Zerlegt in die Flurstücke</u></b>
Lalendorf	Gremmelin	2	137	137/1 und 137/2
Lalendorf	Gremmelin	2	57/2	57/3 und 57/4
Lalendorf	Gremmelin	2	95/5	95/7 und 95/8
Lalendorf	Niegleve	1	166/12	166/16 und 166/17
Lalendorf	Niegleve	1	167/7	167/9 und 167/10
Lalendorf	Niegleve	1	167/8	167/11 und 167/12
Lalendorf	Nienhagen	3	28/82	28/83 und 28/84

<u>Gemeinde</u>	<u>Gemarkung</u>	<u>Flur</u>	<u>Flurstück</u>	<u>Zerlegt in die Flurstücke</u>
Lalendorf	Nienhagen	3	29/1	29/14 und 29/15
Lalendorf	Reinshagen	2	25/3	25/4 und 25/5
Lalendorf	Reinshagen	2	4	4/1 und 4/2
Lalendorf	Reinshagen	2	6	6/1 und 6/2
Lalendorf	Vietgest	3	101/3	101/4, 101/5 und 101/6

2. Die Verfahrensgebietsgrenze wird zu folgenden Anrainerflurstücken festgelegt:

<u>Gemeinde</u>	<u>Gemarkung</u>	<u>Flur</u>	<u>Flurstücke</u>
Glasewitz	Dehmen	1	22/1, 22/4
Glasewitz	Kussow	1	86, 90, 91, 93/1, 95, 96
Lalendorf	Bansow	1	1, 2, 3
Lalendorf	Gremmelin	1 2	137/5 25/2, 36/1, 37, 39, 40, 51/2, 51/3, 57/3, 94, 95/8, 129, 135/1, 137/2, 169, 170, 171
Lalendorf	Niegleve	1	124, 125, 126, 160/1, 162/5, 163, 164, 166/11, 166/17, 166/14, 167/4, 167/10, 167/12, 168/1
Lalendorf	Lalendorf	1 3	2/12, 4, 6/3, 6/7, 9/1, 9/2, 24/2, 25, 26, 27, 37, 38, 39, 40, 41, 42, 46, 62/31, 65, 66/3, 72/1, 72/2, 74, 75, 76, 77, 94/5 7/2, 9/1, 10, 11, 15, 16, 19, 20
Lalendorf	Lübsee	1	101/1, 111, 115, 120, 125
Lalendorf	Nienhagen	3	1, 2/20, 4/5, 27/4, 27/5, 27/6, 27/7, 28/7, 28/11, 28/15, 28/16, 28/18, 28/24, 28/25, 28/28, 28/21, 28/22, 28/30, 28/31, 28/65, 28/74, 28/76, 28/84, 29/2, 29/3, 29/4, 29/5, 29/6, 29/7, 29/8, 29/9, 29/13, 29/15, 30/2, 33/1, 36
Lalendorf	Reinshagen	1 2	9/3, 22, 25/4, 26/7, 26/10, 27/2, 28/8, 28/9, 29/8, 30/10, 30/12, 34/12, 42/6 5, 6/2, 7, 9/1, 9/2, 11/7
Lalendorf	Vietgest	1 3	5/3, 6/2, 175, 176 8, 20/2, 20/3, 33, 36, 52, 70/1, 73/2, 83/3, 89/6, 89/10, 89/11, 99/4, 101/5, 101/6, 102/3, 103/3, 104, 105, 106
Plaaz	Mierendorf	1	290/19, 312/2

Damit alle Beteiligten Kenntnis vom Inhalt der allgemeinen Festsetzungen der Grenz-  
erkennung der Verfahrensgebietsgrenze erlangen können, werden diese zur Einsicht-  
nahme im

**Staatlichen Amt für Landwirtschaft und Umwelt Mittleres Mecklenburg,  
Dienststelle Bützow  
Schlossplatz 6, 18246 Bützow  
von Montag, den 09.01.2017  
bis Donnerstag, den 09.02.2017**

jeweils zu den amtlichen Besuchszeiten (Di und Do 09.00 - 11.30 Uhr und 13.30. - 15.30  
Uhr) ausgelegt.

Ich weise darauf hin, dass bei Bedarf der Wunsch nach **Erläuterung des Grenzverlau-  
fes** an Ort und Stelle bis zum **9. Februar 2017** schriftlich oder zur Niederschrift beim  
Staatlichen Amt für Landwirtschaft und Umwelt Mittleres Mecklenburg, Dienststelle  
Bützow vorzubringen ist.

Hiermit werden alle Nebenbeteiligten des Verfahrens zum **Termin über die Grenz-  
erkennung der Verfahrensgebietsgrenze**

**am : Donnerstag, den 02.03.2017**

**um : 10.00 Uhr**

**im : Staatlichen Amt für Landwirtschaft und Umwelt Mittleres Mecklenburg,  
Dienststelle Bützow  
Schlossplatz 6, 18246 Bützow, Beratungsraum 001**

geladen.

Den Beteiligten wird in diesem Termin die Möglichkeit zur Äußerung zum Sachverhalt  
eingräumt

Sollte ein Beteiligter an der Wahrnehmung der o. a. Termine verhindert sein, kann er sich  
durch einen Bevollmächtigten vertreten lassen. Vollmachtvordrucke sind bei der Flurneu-  
ordnungsbehörde, dem Staatlichen Amt für Landwirtschaft und Umwelt Mittleres Meck-  
lenburg, Dienststelle Bützow, Schlossplatz 6 erhältlich. Die Vollmacht muss schriftlich  
sein.

Versäumt ein Beteiligter den Termin über die Grenz-erkennung der Verfahrensgebiets-  
grenze oder erklärt er sich nicht bis zum Schluss des Termins über den Verhandlungs-  
gegenstand, so wird angenommen, dass er mit dem Ergebnis des Termins einverstan-  
den ist (§ 134 FlurbG).

Bützow, den 12.12.2016

Im Auftrag

Romuald Bittl



Anlage 1: Gebietskarte Flurneuordnungsverfahren „Vietgest“



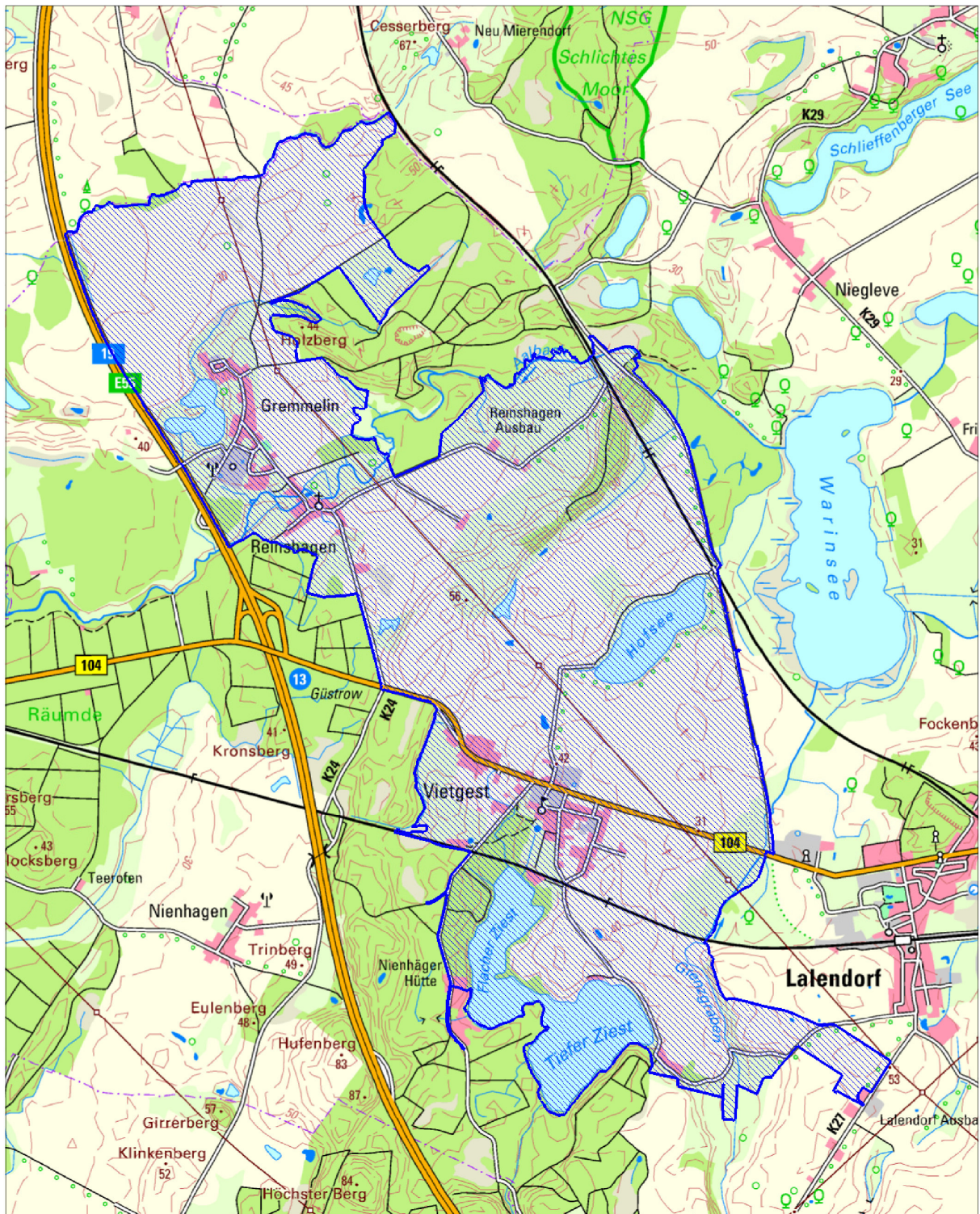



**Gebietskarte**  
Flurneuordnungsverfahren „Vietgest“

Landkreis      Rostock  
Gemeinde      Lalendorf

Legende:

Verfahrensgebiet 

Verfahrensgebietsgrenze 

unmaßstäblich

Stand: 12.12.2016