

Klein Schwiesow einmal anders

Auszug aus der Chronik von Klein Schwiesow

von: *Andreas Scheibe* 2011

Willkommen in Klein Schwiesow zu einer längst vergessenen Zeit



Blick zum Resthof / Gutshaus



Die ersten Straßenlaternen in Klein Schwiesow



1931 Landleben



Wohnhaus mit Stallung 1931



Klein Schwiesow einmal anders

Auszug aus der Chronik von Klein Schwiesow

von: *Andreas Scheibe* 2011

Der Neuanfang in Klein Schwiesow war 1931 durch die Aufsiedlung



Überbleibsel der Scheune vom Resthof



Der Urnengedenkstein???



Die Dorflinde um 1930



Lampenhäuschen im Hintergrund



Die Kinder vom Resthof mit sportlichen Kinderwagen, sind nicht die 7 Zwerge.



18.05.1935 im Resthof / Gutshaus

Klein Schwiesow einmal anders

Auszug aus der Chronik von Klein Schwiesow

von: *Andreas Scheibe* 2011



Rund ums Gutshaus/ Resthof



Weihnachten 1952 im Lampenhäuschen
Der Dorfklub

Resthof- Stallung nur noch Schutt

Klein Schwiesow einmal anders

Auszug aus der Chronik von Klein Schwiesow

von: *Andreas Scheibe* 2011



23. Nov. 1237 erstmals urkundlich erwähnt

Hier einige Schreibweisen von Schwiesow

- ❖ 1274: Szuisow
- ❖ 1284: Zuisow
- ❖ 1286: Zwisow
- ❖ 1330: Tywizowe
- ❖ 1358: Zwysowe



Blick vom Oll Rätzelberg



Der Dorfteich und der noch freistehende Transformator.

1950 erhielt Klein Schwiesow Strom.
Das Gutshaus hatte vorher 110 Volt Strom,
vom Generator aus dem Lampenhaus.

Klein Schwiesow einmal anders

Auszug aus der Chronik von Klein Schwiesow

von: *Andreas Scheibe* 2011



Nach Dorf Oben



Nach Dorf Unten, auf dem Radweg wurden mit den Schuhhacken schöne Murmellöcher gedreht. Die Radfahrer waren sehr sauer darüber.



Standard Haus Stil in Klein Schwiesow



Klein Schwiesow einmal anders

Auszug aus der Chronik von Klein Schwiesow

von: *Andreas Scheibe* 2011



SR2 gab es auch in Klein Schwiesow



Kartoffel holen kein Problem oder?



Die schöne Sandwüste von Klein Schwiesow



Das erste Öffentliche Telefon bei Familie Theuermeister / Bürgermeister



Für den Braten:

2,5 kg leicht gepökelte Schmorrippe Salz, weißer Pfeffer, Butterschmalz zum Braten etwa ½ l Wasser oder man nehme Brühe wenn man hat. 1 Eßl. Mehl, 3 Eßl. Süße Sahne



Für die Füllung:

3 saure Äpfel, 250g Pflaumen ohne Stein, 1-2 Eßl. Zucker und Saft von einer Zitrone
Kartoffeln oder Klöße.

Guten Appetit

Klein Schwiesow einmal anders

Auszug aus der Chronik von Klein Schwiesow

von: *Andreas Scheibe* 2011



Herr Fürst Schrankenwärter in Klein Schwiesow



Bim bim: Zug von links, Bim bam: Zug von rechts



Milch zum Milchbock bringen
Milchbock= ein Hochstand für Milchkannen, damit sie leichter vom Pferdewagen aufgeladen kann.



Die Anlegestelle in Klein Schwiesow.
Mit Brückenpfeiler Schutz .



1969 wurde die 27m lange Brücke über den Kanal
Instandgesetzt für 27.000,00 DDR Mark



Klein Schwiesow einmal anders

Auszug aus der Chronik von Klein Schwiesow

von: *Andreas Scheibe* 2011

Die Landwirtschaft in Klein Schwiesow



Klein Schwiesow einmal anders

Auszug aus der Chronik von Klein Schwiesow

von: *Andreas Scheibe* 2011



Klein Schwiesow einmal anders

Auszug aus der Chronik von Klein Schwiesow

von: *Andreas Scheibe* 2011



Klein Schwiesow einmal anders

Auszug aus der Chronik von Klein Schwiesow

von: *Andreas Scheibe* 2011



Blick auf Klein Schwiesow mit Schlauchturm
18.03.1948 Freiwillige Feuerwehr geründet



Pause muss auch mal sein



Damals war die Sau noch dick und rund oder?



Ein schöner Stroh binder



Klein Schwiesow einmal anders

Auszug aus der Chronik von Klein Schwiesow

von: *Andreas Scheibe* 2011



Am Stenderberg nach Groß Schwiesow



Klein Schwiesow einmal anders

Auszug aus der Chronik von Klein Schwiesow

von: Andreas Scheibe 2011



Arbeitsdienst & Quarantänelager



149

Vorläufiger Umsiedler-Ausweis.

Dieser Ausweis berechtigt zur Inanspruchnahme der öffentlichen Umsiedlerbetreuung zur vorläufigen und endgültigen Unterbringung.

am: 25. 7. 1946 in: Klein Schwiesow (Ort) Güstrow (Kreis)

Herrn- für Frau/Frauen: Root Anna geborene Ludowig
(Name, Vornamen bei Frauen Geburtsname, alle Vornamen, Rufname unterstreichen)

geboren am: 11. 11. 1910 in: Deutsch Litzke (Ort) Krumm (Kreis)
Glonaki (Land)

Kinder unter 14 Jahren:		Gesundheitsbefund:
Vorname	Geb.-Datum	Geburtsort
Alma		Deutsch Litzke
Rudolf		Yasova
Adela		"
Peter		"
Paul		"

Gesundheitsbefund: M.
 Allgemeiner Befund: gut
 Entlast: Ja/Nein.
 Frei von Infektionskrankheiten: Ja/Nein.

W. Kuntze
(Unterschrift des Arztes)

(Stempel)

Druckerei I Za. A-6071

Klein Schwiesow einmal anders



Auszug aus der Chronik von Klein Schwiesow

von: *Andreas Scheibe* 2011

**Umsiedlerlager
Kl. Schwiesow, Post Güstrow**

Unterbringung im Lager: _____
Ankunft am: 13. 7. 1946 (Datum) Klein Schwiesow (Ort)
In Marsch gesetzt am: 26. 7. 46 nach: Güstrow

Verpflegung und sonstige Leistungen erhalten:

Lager	von bis	Brot	volle Verpflegung	sonstige Verpflegung	Unterschrift und Stempel
Umsiedlerlager Kl. Schwiesow, Post Güstrow	<u>voll. & unvoll.</u> <u>30. 7. 46</u>				 <i>[Signature]</i> Umsiedlerlager
	<u>1. Kebab...</u> <u>1. Kebab...</u> <u>1. Kebab...</u> <u>2. Kebab...</u>				
	<u>6. März...</u> <u>26. 7. 46</u>				 Stempel der ausstellenden Behörde <i>[Signature]</i> Bäckerei... Güstrow Gustrow Winkel 32 / Tel. 2767



Ein neue Schritt vorwärts/ am Gutshaus



- ❖ Tannen wurden vor der Bushaltestelle am Gutshaus angepflanzt
- ❖ Den Fürsten von Klein Schwiesow???
(Herr Fürst hieß dieser Mann)
Bei ihm wurden Lebensmittel nebenbei verkauft
- ❖ 1965 entstand die erste Verkaufsstelle

Klein Schwiesow einmal anders

Auszug aus der Chronik von Klein Schwiesow

von: *Andreas Scheibe* 2011



Blick in Richtung Groß Schwiesow

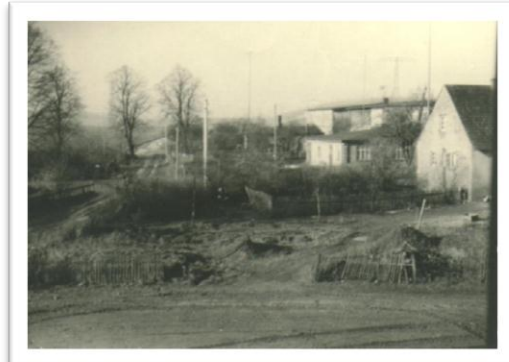

Die erste Feuerwehruniform in Klein Schwiesow



Klein Schwiesower Feuerwehr
Am 18.03.1948 FF Gegründet



Klein Schwiesow einmal anders

Auszug aus der Chronik von Klein Schwiesow

von: *Andreas Scheibe* 2011



Der heiÙe Beat aus Klein Schwiesow



Das Försterhaus / Wochenendhaus



Blumen & Gemüse waren gefragt aus Klein Schwiesow zu DDR Zeiten

Klein Schwiesow einmal anders

Auszug aus der Chronik von Klein Schwiesow

von: *Andreas Scheibe* 2011



Na schon vergessen?

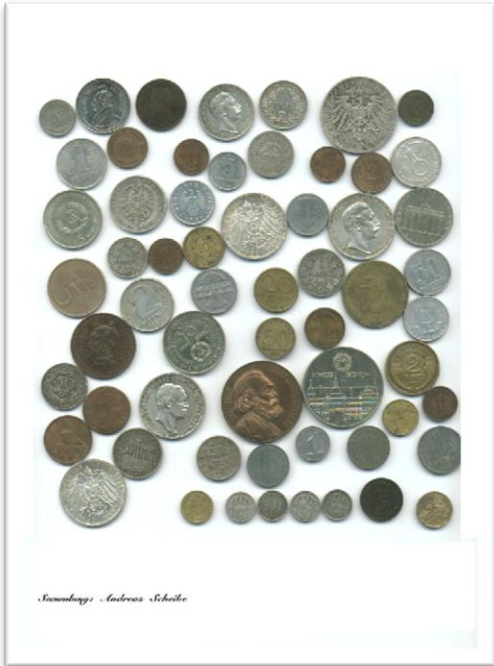

Sammlung: Andreas Scheibe



Klein Schwiesow einmal anders

Auszug aus der Chronik von Klein Schwiesow

von: *Andreas Scheibe* 2011

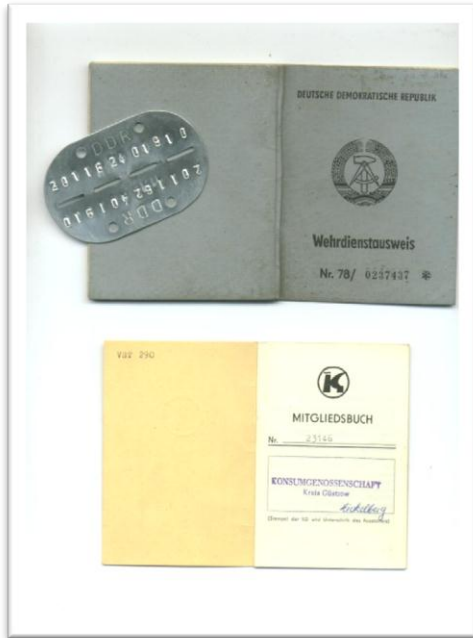

HIER BEFESTIGEN

Mittgl.-Nr. <u>21734</u>	Abgabebescheinigung	Mitglieds-Nr.: <u>21734</u>
Gesamtumsatz in M <u>11150</u>	Anzahl der zum Haushalt gehörenden Personen <u>4</u>	
Name <u>Shapberg</u> Vorname <u>Luise</u>		
Anschrift <u>Zoostr. 11 - Klein Schwiesow, Bf 15</u>		
hat heute in diesem Helt abgeliefert:		
	<u>6</u> Stück Umsatzwertmarken zu 1,- M = <u>650 M</u>	
	<u>10</u> Stück Umsatzwertmarken zu 5,- M = <u>4500 M</u>	
	<u>150</u> Stück Umsatzwertmarken zu 10,- M = <u>5500 M</u>	
	<u>5</u> Stück Umsatzwertmarken zu 50,- M = <u>2500 M</u>	
	Gesamtumsatz <u>11150 M</u>	
Ort <u>Kl-Schwiesow</u> , den <u>14. 11.</u> 19 <u>91</u>		
Dieser Umsatzwertmarken wurden bei Einkäufen empfangen, die für meinen eigenen Bedarf und den meiner Haushaltangehörigen gelangt wurden. Die Auszahlung 50% Rückvergabe erfolgt nur gegen Vorlage dieser Abgabebescheinigung.		
VKE-Nr.	<u>Sh. 101</u> Unterschrift des Mitglieds	<u>02 03 51 02 70</u> Unterschrift d. VKE-Vors.

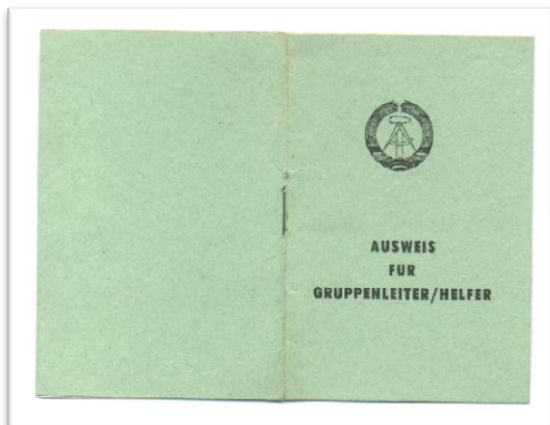

<p>Die Teilnahme an der Schulung der Gruppenleiter und Helfer</p> <p>von _____ bis _____</p> <p>wird bestätigt.</p> <p>Die Berechtigung zum Einsatz als _____</p> <p>im Schuljahr _____ wird erteilt.</p> <p>Stempel _____</p> <p>Ort, Datum _____</p> <p>(Unterschrift) Durchführende Einrichtung</p> <p>Die ständige Beauftragung über gesundheitliche Bestimmungen der Gesundheit, Hygiene und Sicherheit ist erfolgt.</p> <p>Der Kollege / Die Kollegin _____</p> <p>wird beauftragt, in der Zeit _____</p> <p>von _____ bis _____</p> <p>als _____ tätig zu sein.</p> <p>Datum _____</p> <p>Unterschrift des Dienstleiter/gesetzten _____</p>	<p>Die ständige Verantwortung auf Lagerfähigkeit entsprechend dem Gesundheitsrisiko des Mitunternehmens für Gesundheitsrisiken ist durchgeführt.</p> <p>Gegen den Einsatz als Gruppenleiter/Helfer in der Zeit _____</p> <p>von _____ bis _____</p> <p>bestehen keine Bedenken.</p> <p>Stempel _____</p> <p>Datum _____</p> <p>Unterschrift des Heimleiter _____</p>
--	--

Klein Schwiesow einmal anders

Auszug aus der Chronik von Klein Schwiesow

von: *Andreas Scheibe* 2011

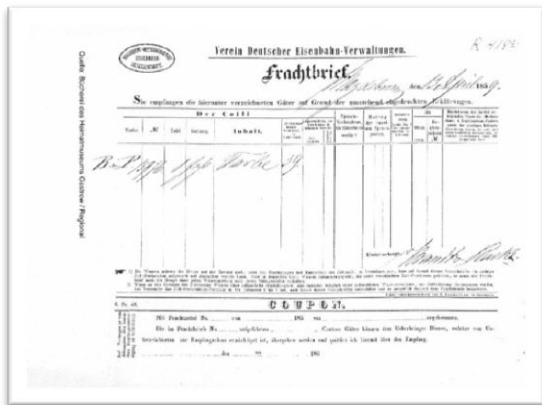

Klein Schwiesow einmal anders

Auszug aus der Chronik von Klein Schwiesow

von: Andreas Scheibe 2011

Pionierversprechen

Name _____
Vorname _____
geboren am _____
in _____
Wohnort _____
Straße _____
Jungpionier seit _____
Name der Freundschaft _____

„Ich verspreche,
ein guter Jungpionier zu sein.
Ich will nach den Geboten
der Jungpioniere handeln.“

Belobigungen · Auszeichnungen

Unterschrift des Jungpioniers

Unterschrift des Vorkommandeurs des Freundschaftsleiters

Unterschrift des Freundschaftsleiters

Ag 230 10/92 GDR-NBR 8.95.17 · 800.3

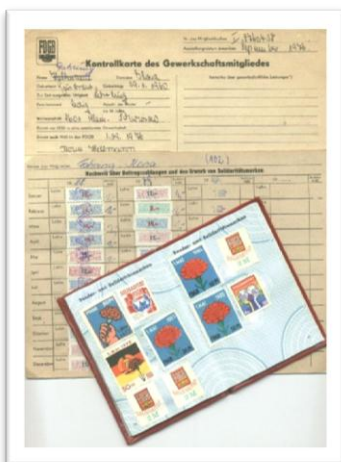

Klein Schwiesow einmal anders

Auszug aus der Chronik von Klein Schwiesow

von: *Andreas Scheibe* 2011



VEB IFA-Vertrieb
PKW-Bestellbestätigung

Von VEB ausfüllen Serien-Nr.:

210 31214 02 2511119 1142122 020
 Datum VAB Datum Baujahr
 03.10.56 4 0191 8

Vom Besteller ins beigem. ausfüllen

Personenkennz. **SCHWARZ**
 Name **DETLEF**
 Vorname **SERENY**
 PLZ **2601** Wohnort **SERENY**

Straße **Schwarze**
 Hausnummer **1**

Unterschrift *Sch/Sch* *Kun*
 Nur gültig mit Stempel und Unterschrift des Verkäufers

Warter Kunde!

Wir danken für Ihre PKW-Bestellung und wünschen eine auf längere Lebenszeit.

- Diese PKW-Bestellung ist eine Vorbestellung, aus der sich keine vertraglichen Ansprüche und Rechte im Sinne eines Kaufvertrages ableiten lassen.
- Die Abgabe der Bestellung und Unterbestellung ist nur in den für Ihren Hauptberuf notwendigen Verkaufsjahren möglich.
- Die Bestellung ist personalgebunden und nicht übertragbar.
- Die Bestellung muß bis 18. Lebensjahr vollendet haben.
- Auskünfte zu Ihrer PKW-Bestellung werden nur unter Vorlage der Bestellbestätigung erteilt.
- Verbindungen des Namens und der Wohnanschrift sind den Verkaufsjahren innerhalb der festgesetzten Fristen mitzuteilen, sonst verliert die Bestellung.
- Unterbestellungen auf einen anderen Typ sind unter Vorlage dieser Bestellbestätigung im Verkaufsjahren möglich.
- Ein Vertragsbruch erfolgt nur bei Vorlage und Abgabe dieser Bestellbestätigung und der Verbindungsunterlagen.
- In begründeten Ausnahmefällen kann eine einjährige Rückstellung bis zu einem Jahr vereinbart werden.
- Mit Ihrer unterschriebenen Unterbestellung bestätigen Sie, keine weitere PKW-Bestellung eingereicht zu haben. Dennoch bestehende frühere Bestellungen werden nicht als gültig angesehen.
- Bei Aufgabe der Bestellung auf dem Postwege und bei Mitteilung zu Verbindungen auf dem Postwege geht die Risiko des zufälligen Unterganges an Lieferant des Bestellers.

VEB IFA-Vertrieb

Klein Schwiesow einmal anders

Auszug aus der Chronik von Klein Schwiesow

von: *Andreas Scheibe* 2011

Kaufvertrag

Zwischen dem VEB PA-Werke
Autobus Schwesin
 als Verkäufer

und
 Herrn/ Frau/Frau
Gertraude Tabele g
 als Käufer

Objekt
2500 Güstrow
C.-Sektküchle, 19b

Faktor Nr.
1 2 501

Typ
2003

Auflösung

Datum
12.11.2009

Ab Lieferan wird der Monat **Dezember 09**

Ort **Schwesin**

Gertraude Tabele

Fahrplan

der Mecklenburgischen Eisenbahn

Tägliche Züge vom 1. November 1853 bis auf Weiteres.

C. Fahrten zwischen Güstrow und Bügow.						
Abfahrt	2 ^o	1 ^o	2 ^o	1 ^o	2 ^o	1 ^o
von Güstrow	10 ³⁰	12 ¹⁵	14 ⁰⁰	15 ⁴⁵	17 ³⁰	19 ¹⁵
von Bügow	10 ³⁰	12 ¹⁵	14 ⁰⁰	15 ⁴⁵	17 ³⁰	19 ¹⁵

Quelle: Bücherei des Heimatmuseums Güstrow / Regional

Landwirtschaftsrat
 des Bezirkes
 Schwesin

Schwesin, den 11.11.1957

Eingegangen
 am 29 NOV 1957
 erledigt

An
 Herrn Stationär
 in Kl. Schwiesow
 Kreis Güstrow

Betreff: Staatliche Anerkennung als tuberkulosefreier Rinderbestand
 Kenn-Nr. 25-92

Ersprechend den in der Deutschen Demokratischen Republik geltenden Bestimmungen über die Anerkennung von Rinderbeständen als tuberkulosefrei wird Ihnen Rinderbestand auf Grund der am 11.11.1956 durchgeführten Untersuchung die Bezeichnung

Staatlich anerkannter tuberkulosefreier Rinderbestand
 zuerkannt.

Sie sind berechtigt, am Halbbau an der Stalltür das amtlich zugelassene Schild mit der Aufsicht „Staatlich anerkannter tuberkulosefreier Rinderbestand“ zu führen.

Die Anerkennung wird widerrufen, sofern die Voraussetzungen, die zur Anerkennung geführt haben, nicht mehr vorliegen.

[Signature]
 1. V. *[Signature]*

Bojzstellungsurkunde

über die Bojzstellung eines mit dem Gemeindevorstand...

Vom **1. März** 1957
 des **Bezirksrats** des **Bezirks Schwesin**
 im **Bezirk** des **Bezirks Schwesin**

Der vorstehend bezeichnete Herr hat sich in meiner Eigenschaft als **Stationär** in **Güstrow**

mittels (Eingangs) mit ein (Verlangen)

1. Wo der Empfänger (Vor- und Nachname) in Verbleib ist	bei dem Empfänger (Vor- und Nachname) in Verbleib ist	bei dem Empfänger (Vor- und Nachname) in Verbleib ist
2. Wo der Empfänger (Vor- und Nachname) in Verbleib ist	bei dem Empfänger (Vor- und Nachname) in Verbleib ist	bei dem Empfänger (Vor- und Nachname) in Verbleib ist
3. Wo der Empfänger (Vor- und Nachname) in Verbleib ist	bei dem Empfänger (Vor- und Nachname) in Verbleib ist	bei dem Empfänger (Vor- und Nachname) in Verbleib ist
4. Wo der Empfänger (Vor- und Nachname) in Verbleib ist	bei dem Empfänger (Vor- und Nachname) in Verbleib ist	bei dem Empfänger (Vor- und Nachname) in Verbleib ist

Der Herr **Stationär** in **Güstrow** hat sich in meiner Eigenschaft als **Stationär** in **Güstrow**

[Signature]

Klein Schwiesow einmal anders

Auszug aus der Chronik von Klein Schwiesow

von: *Andreas Scheibe* 2011

Mecklenburgische Landgesellschaft
 a. m. b. H.
 Sprechstunde: 9-11 und 3-5 Uhr
 — Sonntag geschlossen —
 Fernruf Nr. 3041 u. 3048
 für Ortsangelegenheiten 3049
 Bankverbindung:
 Meckl. Dep.- u. Wechselbank, Schwerin
 Oststraße 1 Mecklenburg, Schwerin
 Potsdamer-Rothweg, Hamburg 10472

Handwritten: 40/2

Schwerin i. Meckl., den 16. Februar
 Alexandersstraße 6

Amt Güstrow.
 Reg. 18. FEB. 1932

Betrifft
 die Aufteilung von Klein-Schwiesow,
 Zum Schreiben vom 29. Juni 1931.

Bezugnehmend auf nebenstehendes Schreiben
 teilen wir ergebenst mit, daß die Wegverlegung um
 die Stelle A auf der Feldmark Klein-Schwiesow im
 Verlaufe des Nebenweges vom Kanal Bützow-Güstrow
 zum Hauptwege Lüssow-Groß-Schwiesow durchgeführt
 worden ist.

*Handwritten: 1. An Besichtigung des Aufteilungsplans
 2. 6. Februar 1932*

An den
 Herrn Amtshauptmann
 des Meckl.-Schwer. Amtes
 in
 G ü s t r o w i. Meckl.

INVALIDENVERSICHERUNG

Landesversicherungsanstalt Mecklenburg
 (in deren Bezirk der Versicherte bei Ausstellung der Karte Nr. 1 beschäftigt ist, jede
 folgende Karte ist mit demselben Namen zu versehen)

Ausgabestelle: **A. O. K. K. Güstrow**
 in **Güstrow** Kreis (Amt)

Ausstellungstag: **17. Mai 1943**

Umtausch: Binnen 3 Jahren nach dem Tage der Ausstellung
 Verwendbar seit dem **2. Juli 1942**

Quittungskarte Nr. 4 für
Hella Sabionsky geb. Jaeger

(Vor- und Zuname, bei Frauen nach Ehemann, bei
 Verheirateten nach Ehemann, bei
 Verheirateten nach Ehemann, bei
 Verheirateten nach Ehemann)

Wohnort (Wohnung): **Güstrow**

Beschäftigungsort:
Milch-Produktion

geboren am **6. November 1916**
 in **Wiesfeld** Kreis (Amt) **Güstrow**

Aufrechnung nur der Beitragsmarken
 Anzahl der Beitragswochen in Klasse

I	II	III	IV	V	VI	VII	VIII	IX	X

Nachgewiesener vom bis einschließlich vom bis einschließlich
 Reichsarbeitstagen
 Wehrdienst

Dienstort der Ausgabestelle (Ort und Tag)
 (Ausgabestelle)
 (Geburtsort)

Die Karte darf nur die gesetzlich vorgeschriebenen Angaben enthalten und keine besonderen
 Merkmale tragen; vor allem darf aus ihr nichts über Führung oder Leistungen des Inhabers
 zu entnehmen sein. Niemand, außer den zuständigen Stellen, darf eine Versicherungskarte
 wider den Willen des Inhabers zurückhalten (vergl. hierzu §§ 1421, 1423 der Reichsversicherungs-
 ordnung).
 Wer Versicherungskarten mit unzulässigen Eintragungen oder mit besonderen Merkmalen
 versieht, verleiht, fälschlich ausfüllt oder wissentlich eine solche Karte gebraucht, wird
 bestraft (§ 1465 der Reichsversicherungsordnung).

Führerfahrschein
 für

Name: **Karl Welts**
 Familienname: **Sabionsky**
 geboren am **27. Februar 1910**
 in **Uhrleben Kr. Neubalmin Kreis**
 wohnhaft in **Bützow i. Meckl.**

Kaschauer — Straße Nr. **14**

Wohnort
 Ort: **Bützow**
 Weg: **14**

Wohnort
 Ort: **Bützow**
 Weg: **14**

Wohnort
 Ort: **Bützow**
 Weg: **14**

Walter Sabionsky
 (Geburtsort) **Siedelstr. Kaschauer Nr. 14**
 erhält die Erlaubnis, nach dem Erlaß
 ein Straßenfahrschein mit Reichsnummer **4-14**
 zu führen.
 der Straße **4-14** in **Güstrow**, den **5. Febr. 1939**

Der Oberbürgermeister
 (Ortsvorsteher)
Kaschauer

Ort: **522**
 Nach-Verkehrsbescheinigung

Eigenhändige Unterschrift des Inhabers:
Walter Sabionsky

1
 (Ortsvorsteher)

*) Die Führerfahrschein der Straße 4 muß die Straße „nach Erlaßung der
 Erlaubnis“ mit der Nummer über die Straßenzahl durch den Besit-
 zenden der Straße zu führen.

Klein Schwiesow einmal anders

Auszug aus der Chronik von Klein Schwiesow

von: *Andreas Scheibe* 2011



Klein Schwiesow aus der Luft, sieht doch auch wunderschön aus oder.

Klein Schwiesow einmal anders

Auszug aus der Chronik von Klein Schwiesow

von: *Andreas Scheibe* 2011



Klein Schwiesow 2009

ENDE

Danke für Ihre Aufmerksamkeit

Klein Schwiesow einmal anders

Auszug aus der Chronik von Klein Schwiesow

von: *Andreas Scheibe* 2011

DANKSAGUNG

Quelle: Alle Fotos und Dokumente sind Privat, dafür noch einmal ein

dankeschön

Dieses ist nur ein Auszug, aus der Chronik von Klein Schwiesow.

- ❖ Falls Sie Fragen oder Anregungen haben schreiben Sie mir bitte eine E-Mail: andreas.harald@t-online.de
- ❖ Ein Dankeschön geht auch ans Amt- Güstrow Land für die Bereitstellung dieser Webpage

PS.:

Nun ich hoffe, dass ich dem einen oder auch dem anderen eine kleine Freude machen konnte.

Was würden Sie von Ihrem Ort schreiben? Welche Fotos, Bilder und Dokumente würden Sie gerne zeigen wollen? Bitte schreiben Sie sich von Ihrer Umgebung einfach einige Stichpunkte auf und somit haben Sie den ersten Schritt gemacht, um eine Chronik zu schreiben.

Ihr Andreas Scheibe